



\$60

### Cobertura Individual

\$60 al mes por Cobertura individual

\$120

### Cobertura Familiar

\$120 al mes por familia de hasta 4 personas. Cada niño adicional es \$10 al mes.

Disenado especificamente para individuales o familias que no tienen aseguranza medica, o tienen deducibles altos en su plan de aseguranza o plan alternativo.

La membresía de Sterling Urgent Care no es una aseguranza.

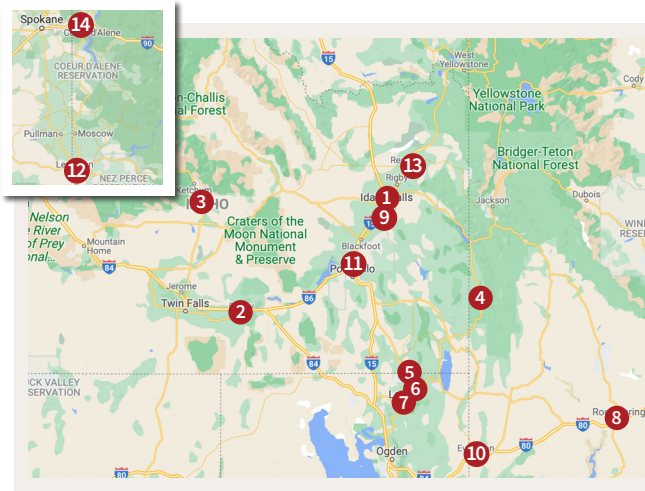

- 1 Idaho Falls**  
740 S. Woodruff Ave  
Idaho Falls, Idaho 83401  
208-542-9111
- 2 Burley**  
1404 Pomerelle, Suite 150  
Burley, Idaho 83318  
208-878-8783
- 3 Hailey**  
507 S. Main Street  
Hailey, Idaho 83333  
208-788-4122
- 4 Star Valley**  
47 Doc Perkes Road  
Afton, Wyoming 83110  
307-885-3637
- 5 Richmond**  
609 South Highway 91 #A  
Richmond, UT 84333  
435-294-3215
- 6 North Logan**  
630 E. 1400 N., Suite 150  
Logan, Utah 84321  
435-915-4465
- 7 South Logan**  
939 South State Highway 89 Unit #1  
Logan, UT 84321  
435-787-8504
- 8 Rock Springs**  
2761 Commercial Way  
Rock Springs, WY 82901  
307-382-3064
- 9 South Idaho Falls**  
7017 South Daisy Lane,  
Idaho Falls, ID 83402  
208-534-5878
- 10 Evanston**  
1952 Harrison Drive Suite #1  
Evanston, WY 82931  
307-288-0404
- 11 Chubbuck**  
5605 Northside Crossing  
Chubbuck, ID 83202  
208-547-5062
- 12 Lewiston**  
2201 Thain Grade  
Lewiston, ID 83501  
208-717-3100
- 13 Rexburg**  
208-656-3553  
130 W. Main Street  
Rexburg, ID 83440
- 14 Post Falls**  
208-457-7100  
900 Hwy 41  
Post Falls, ID 83854-8822



Llamanos al **844.523.9111** o visitanos por las redes en **sterlingurgentcare.com**.



# Membresía

Sterling Urgent Care esta orgulloso de ofrecer una cobertura medica y plan de membresía para ayudarte a tomar control de tu salud medica.



## Ahorros de Membresía

### Cargos Estándares

| Dedos Quebrados        | Competidores    | Miembros de Sterling |
|------------------------|-----------------|----------------------|
| Visitas en Consultorio | \$380.00        | \$0.00               |
| Radios-X               | \$285.00        | \$15.00              |
| Férula                 | \$56.00         | \$0.00               |
| Suministros            | \$62.00         | \$0.00               |
| Tecnología de férula   | \$55.00         | \$0.00               |
| <b>Total</b>           | <b>\$838.00</b> | <b>\$15.00</b>       |

| Herida/Cortada De Mano  | Competidores    | Miembros de Sterling |
|-------------------------|-----------------|----------------------|
| Visitas en Consultorio  | \$380.00        | \$0.00               |
| Reparaciones de heridas | \$300.00        | \$0.00               |
| Suministros             | \$85.00         | \$0.00               |
| <b>Total</b>            | <b>\$765.00</b> | <b>\$0.00</b>        |

| Faringitis de La garganta | Competidores    | Miembros de Sterling |
|---------------------------|-----------------|----------------------|
| Visitas en Consultorio    | \$304.00        | \$0.00               |
| Prueba de estreptococo    | \$122.00        | \$15.00              |
| Antibióticos              | \$22.00         | \$10.00              |
| <b>Total</b>              | <b>\$448.00</b> | <b>\$25.00</b>       |

| Tos                    | Competidores    | Miembros de Sterling |
|------------------------|-----------------|----------------------|
| Visitas en Consultorio | \$239.00        | \$0.00               |
| Medicamentos           | \$22.00         | \$10.00              |
| <b>Total</b>           | <b>\$261.00</b> | <b>\$10.00</b>       |

| Gripe                  | Competidores    | Miembros de Sterling |
|------------------------|-----------------|----------------------|
| Visitas en Consultorio | \$304.00        | \$0.00               |
| Examen de Laboratorio  | \$262.00        | \$15.00              |
| <b>Total</b>           | <b>\$566.00</b> | <b>\$15.00</b>       |

### Programa de Membresía

Una membresía con Sterling Urgent Care le da al paciente acceso ilimitado a todos los servicios de las clínicas de Sterling Urgent Care por una tasa mensual e incluye tarifas mínimas.

- Manejo de casos
- Registró por internet
- Telemedicinas (puedes ver a el proveedor en línea)
- Prueba de drogas
- Laboratorios y Pruebas
- Imágenes medicas (radios-x)
- Emergencias menores
- Medicina ocupacional
- Fiascos (escolar, deportes, trabajo, y anuales)
- Reparación de cortadas y heridas
- Entablamentos / Inmovilizado de esguinces
- Medicina de deportes

### Servicios Adicionales

(Los siguientes servicios tambien estan disponibles a un precio reducido, pero no estan cubiertos por el plan de membresia)

- Medicamentos - \$10/Rx
  - Rayos X - \$15/Xray
  - Laboratorios en casa - \$15/Test
  - Limitados DME (Abrazadera medica) - \$40
  - Vacunas Limitadas
- \*Se aplican ciertas limitaciones

### Manejos de Casos

Nuestros administradores de casos ayudarán a facilitar las comunicaciones entre nuestra oficina, los pacientes que tratamos, el médico especialista y el seguro, autorizaremos previamente los tratamientos y ayudaremos a sus pacientes a navegar a través del sistema de atención médica para encontrar opciones asequibles.

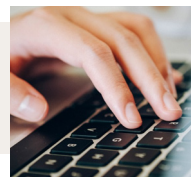

## Sterling Urgent Care App

La aplicación de Sterling Urgent Care le permite interactuar con su clínica local Sterling Urgent Care directamente desde su teléfono.



### Utilidades de La aplicacion

- Solicite una visita virtual
- Pague su factura
- Omíta la espera reservando su lugar en línea.
- Acceda a su portal del paciente con todos sus datos de salud.
- Información de Sterling Urgent Care y mucho más

descarga la aplicación  
y comienza hoy

