ARCHICAD STUDENTEN-VERSION

PROJEKT 01 MUSEUM FÜR SAGEN UND MÄRCHEN IN ST. GEORGEN

DIPLOMARBEIT

BLICK RICHTUNG SÜDEN

ENTWURFS-GEDANKEN:

Herz des Hauses ist der Ausstellungsraum. Um diesen Teil des Gebäudes noch besser wirken zu lass-en, wurde ein schräges Dach eingezogen. Der Raum wurde in drei Ebe-nen aufgeteilt, um ihn so noch individueller und int-eressanter zu gestalten. Die Galerie des Ausstellungsraums mit ihrem überdimensionalen Fenstern gewährt eine großartige Aussicht.

Die Wohnung im Obergeschoss hat zwei geräumige Schlafzimmer mit einem lichtdurchfluteten Wohnraum und einer offenen Küche.

Den großzügig angelegten Vorplatz kann man auf verschiedenste Arten nutzen. Das teils begrünte und schräg begehbare Dach stellt eine Besonderheit dar. Das Areal kann für diverse Ver-anstaltungen genutzt wer-den und ist für die Öffentlichkeit zu-gänglich.

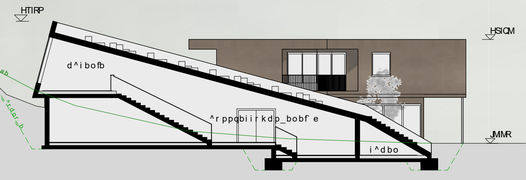

SCHNITT A-A M 1:200

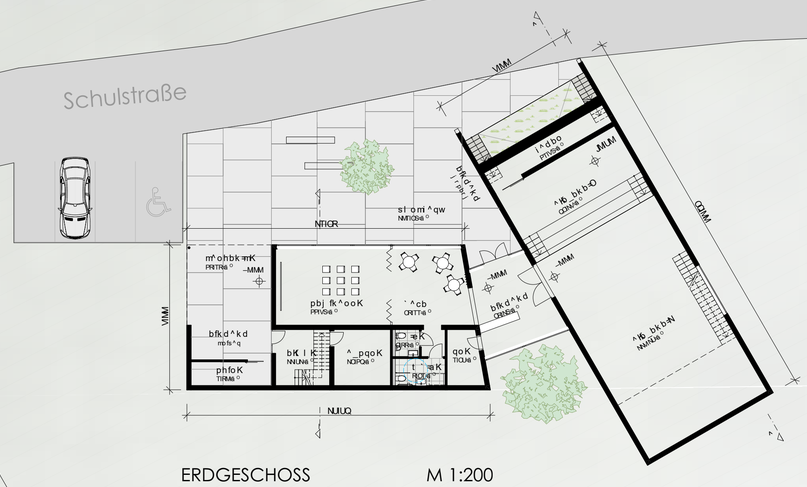

ERDGESCHOSS M 1:200

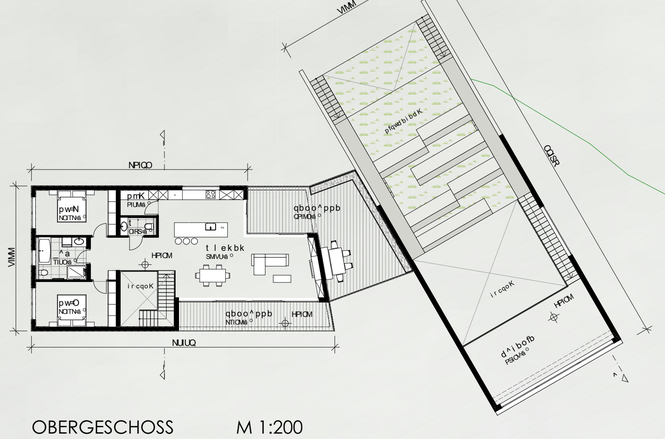

OBERGESCHOSS M 1:200

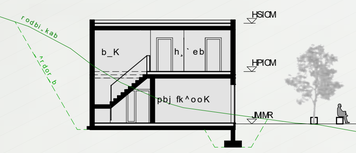

SCHNITT B-B M 1:200

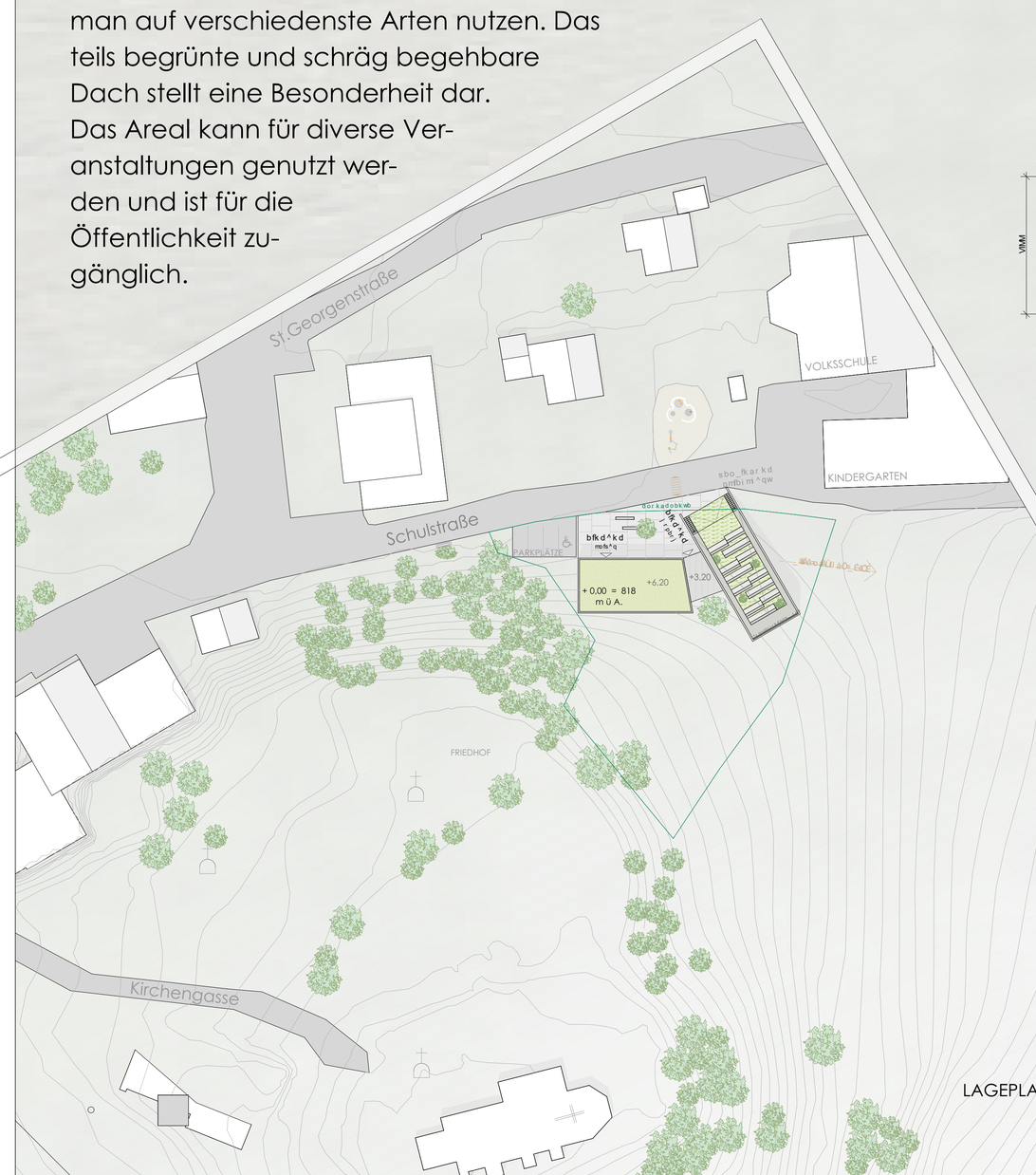

LAGEPLAN M 1:500

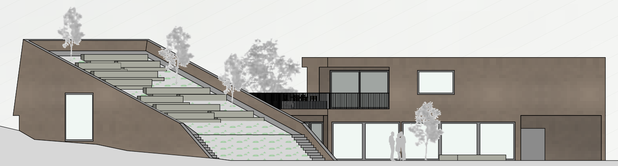

NORD - ANSICHT M 1:200

WEST - ANSICHT M 1:200

OST - ANSICHT M 1:200

PIA HAIDACHER