ARCHICAD STUDENTEN-VERSION

BAUTECHNIK

Eternit Wettbewerb

Unterrichtsprojekt

NEUBAU PFARRSAAL WIESELBURG

htlkrems
Bautechnik & IT
HÖHERE TECHNISCHE
BUNDESLEHRANSTALT
KREMS A-3500
ALAUNTALSTRASSE 29
www.htlkrems.ac.at

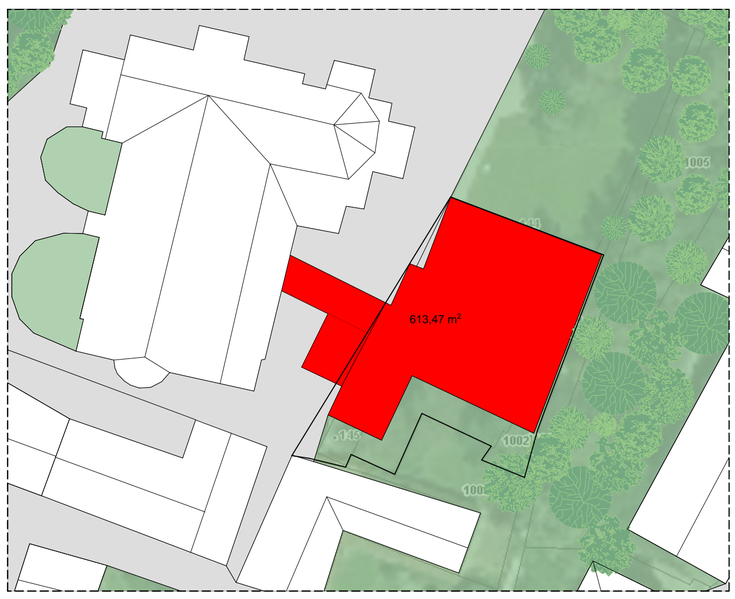

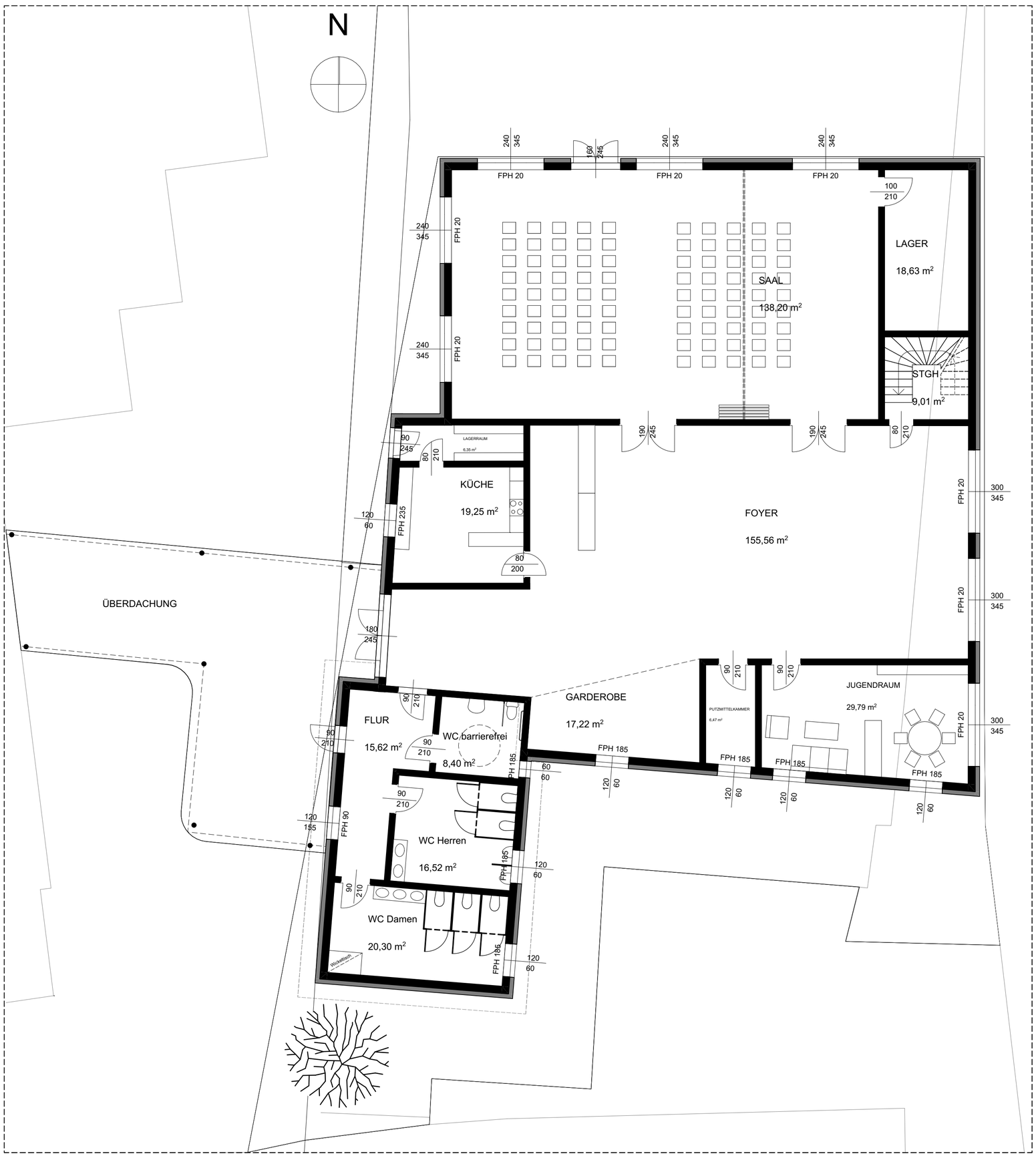

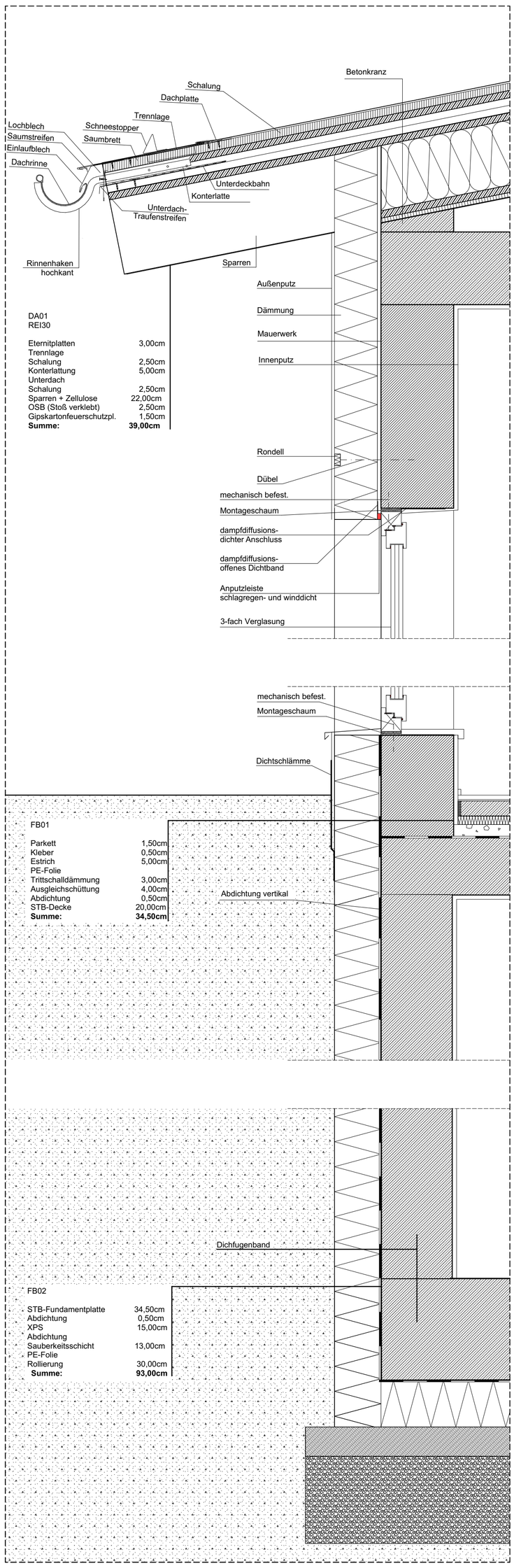

DA01
REI30

Eternitplatten	3,00cm
Trennlage	
Schalung	2,50cm
Konterlattung	5,00cm
Unterdach	
Schalung	2,50cm
Sparren + Zellulose	22,00cm
OSB (Stoß verklebt)	2,50cm
Gipskartonfeuerschutzpl.	1,50cm
Summe:	**39,00cm**

FB01

Parkett	1,50cm
Kleber	0,50cm
Estrich	5,00cm
PE-Folie	
Trittschalldämmung	3,00cm
Ausgleichschüttung	4,00cm
Abdichtung	0,50cm
STB-Decke	20,00cm
Summe:	**34,50cm**

FB02

STB-Fundamentplatte	34,50cm
Abdichtung	0,50cm
XPS	15,00cm
Abdichtung	
Sauberkeitsschicht	13,00cm
PE-Folie	
Rollierung	30,00cm
Summe:	**93,00cm**

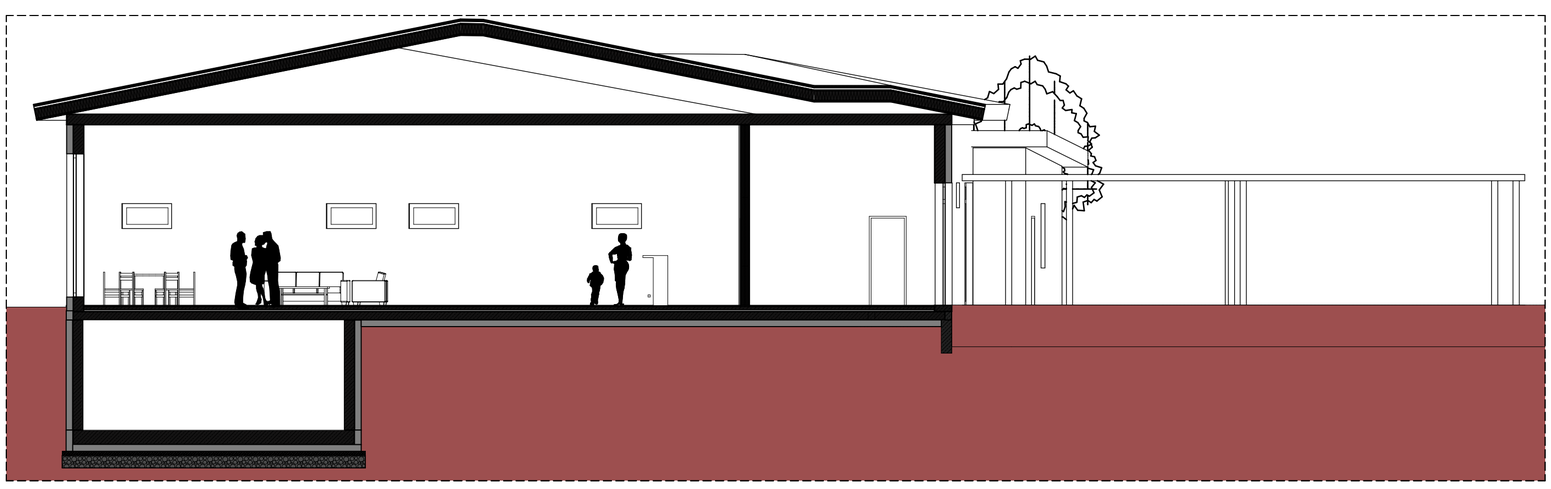

Häusler Maximilian

4Z 2021/2022