

SurgiMedia[®] COMPACT^{4K}

Votre solution
de vidéo management
compacte, tout-en-un.



Capturez. Partagez. Stockez.

Avec les SurgiMedia COMPACT, vous vous connectez et **accédez instantanément au dossier** de votre patient afin de **stocker, archiver et partager** vos enregistrements audio et vidéo que vous produisez au bloc.



Utilisables immédiatement

Les SurgiMedia COMPACT sont opérationnels instantanément : c'est du « **plug and play** ». Ils sont **compatibles avec l'ensemble des sources informatiques et vidéo** (nouvelle et ancienne génération) présentes au bloc : échographes, endoscopes, amplis de brillance, navigateurs, microscopes, ...

S'intègrent à toutes vos salles

Les SurgiMedia COMPACT **intègrent toutes les fonctionnalités requises** pour s'adapter à toutes les salles des blocs opératoires, **sans travaux**. Grâce à leur format compact, vous pourrez les **déplacer d'une salle à l'autre** en configuration mobile et les **stocker facilement** même dans un arsenal exigu.

Sur-mesure et évolutifs

Nous configurons vos SurgiMedia COMPACT **en fonction de vos besoins** (options audio, vidéo, DICOM, fonctionnalités, ...). Conçus à l'origine pour l'enregistrement vidéo, ils sont **évolutifs rapidement et à moindre frais** grâce à une **SelectBOX**. Vous serez alors apte à **diffuser les images** de vos dispositifs médicaux **en temps réel** et faire de **l'incrustation d'images** (l'une dans l'autre ou côte-à-côte).



Made in France

Toutes nos solutions sont **conçues et produites à Saint-Ismier**, près de Grenoble. Travaillant avec des **fournisseurs locaux**, nous avons la **maîtrise complète de nos produits** et nous nous adaptons aux **demandes spécifiques** des clients.

Garantie 2 ans

Les **SurgiMedia COMPACT** ainsi que le reste de nos produits sont **garantis 2 ans**.

CE Médical

Les SurgiMedia COMPACT sont certifiés CE Médical pour répondre aux **exigences de sécurité, robustesse et d'hygiène** de votre environnement et garantir leur intégrité avec les autres matériels auxquels ils sont raccordés.

Une interface intuitive.

Une interface utilisateur **simple** et **tactile** à base de **pictogrammes** pour **faciliter la prise en main** et l'utilisation de votre SurgiMedia au quotidien.

Plus de confort pour l'équipe chirurgicale

Les SurgiMedia COMPACT vous apportent du confort dans votre quotidien au bloc par la gestion **tactile de l'ensemble des flux** audio, vidéo, DICOM à partir d'un **appareil tout-en-un**.



Photo et vidéo

Capture de vos chirurgies sous forme de photos ou de séquences audio vidéo, en full HD et **jusqu'en 4K**, avec enregistrement automatique sur un **serveur local** ou en **réseau**.

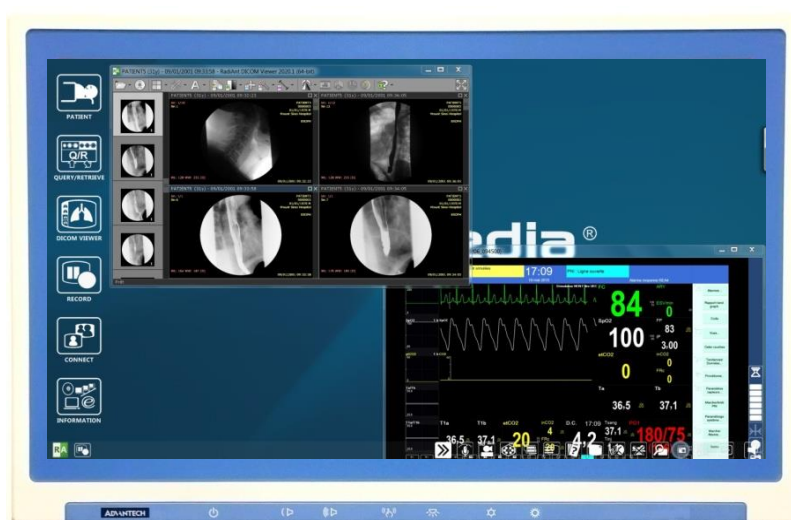
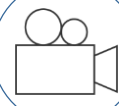

Archivage

Enregistrement manuel ou automatisé de vos photos et vidéos au **format DICOM** directement sur le **PACS**.



Partage

Partage de vos interventions avec vos étudiants ou avec un confrère.

- **Streaming** vidéo et audio bidirectionnel
- **Visioconférence** HD et 4K



Dossier patient

Accès simplifié au dossier patient via la **DICOM Work List**. Compatibilité **HL7**.

- Consultation des **donnés patients** (comptes rendus, images radiologiques, ...)



Il s'adapte à chaque environnement

Fixation murale ou sur bras chirurgical

Accrochés au mur ou sur un bras chirurgical, les SurgiMedia COMPACT s'intègrent facilement à vos environnements.



Sur colonnes

Fixés sur une colonne d'endoscopie, les SurgiMedia COMPACT peuvent être utilisés quelle que soit votre spécialité.



Sur pied mobile

Fixés sur pied mobile, les SurgiMedia COMPACT peuvent être aisément déplacés d'une salle à une autre et stockés facilement.



Vos besoins, nos solutions

PRODUIT	DESCRIPTIF	REFERENCE
SurgiMedia HD-S	1 entrée vidéo numérique de type SDI/HD-SDI/3G-SDI	Réf. IS2567
SurgiMedia HD-H	1 entrée vidéo numérique de type DVI-D/HDMI	Réf. IS2568
SurgiMedia HD-X	1 entrée vidéo avec choix de connexion possible entre CV /S- Vidéo/ VGA / RGB/YPbPr/ 3G-SDI/HDMI	Réf. IS2238
SurgiMedia 4K-S	1 entrée vidéo numérique de type SDI/HD-SDI/3G-SDI/6G/12G en mode Single, Dual ou Quad Link	Réf. IS2570
SurgiMedia 4K-H	1 entrée vidéo numérique de HDMI 2.0 compatible DVI-D	Réf. IS2571
SurgiMedia HD-XE	Modèle encastré avec 1 entrée vidéo avec choix de connexion possible entre CV /S- Vidéo/ VGA / RGB/YPbPr/HD-SDI/3G-SDI/HDMI	Réf. IS2296

