

STICKERSTARS FOTOBOX

Allgemeine Informationen

Die Fotobox bietet euch die Möglichkeit, zeitlich flexibel und ganz unabhängig qualitativ hochwertige Fotos für euer Stickerprojekt zu schießen. Die Fotobox wird immer an einem Mittwoch zu euch geschickt und steht eine Woche bei euch für das Fotografieren der Stickerbilder zur Verfügung. Je nach Verfügbarkeit gibt es die Option auf eine Woche Verlängerung. Deshalb bucht frühzeitig. Den gesamten Ablauf mit der Fotobox findet ihr auch als Erklärvideo unter diesem [Link](#).

Allgemein

- ★ Bucht so früh wie möglich die Fotobox für euer Shooting bei eurem/eurer Projektmanager/in.
- ★ Die Fotobox wird per Post (DHL) an die an uns mitgeteilte Adresse geschickt. Ihr bekommt im Vorfeld eine **Trackingnummer**.
- ★ Die Fotobox ist mit wenigen Handgriffen aufgebaut und ist handlich zu transportieren. Zum Aufbau erhaltet ihr eine **Aufbauanleitung**. Unter folgendem [Link](#) könnt ihr euch jetzt schon das **Aufbauvideo** anschauen.
- ★ Die Fotobox zur Rückgabefrist wieder auseinanderbauen, verpacken und zur Post bringen. Ein **Retourenschein** mit mitgeliefert.

Fotoshooting

- ★ Für bestmögliche Qualität der Bilder und einheitliche Beleuchtung: Das Shooting muss vor einer weißen/hellen Wand und im Innenraum stattfinden. Die Fotobox sollte dabei **ca. 2m von der Wand** entfernt sein.
- ★ Auf dem Bildschirm der Fotobox erscheint ein **Personenausschnitt**. In diesem Ausschnitt setzt sich die zu fotografierende Person.
- ★ Der QR-Code wird neben die Person auf einem Stativ befestigt, welches wir mitliefern.
- ★ Ausgelöst wird die Kamera durch das Tippen mit der Hand auf dem Bildschirm (es läuft ein 5-sekündiger Countdown, bevor das Bild geschossen wird).
- ★ Das Foto kann kontrolliert und bei Bedarf nochmal geschossen werden.
- ★ Die Fotobox kann mit dem Internet verbunden werden: Die Bilder werden dann in einem separaten Portal hochgeladen und stehen euch schon im Vorfeld dort zum Download zur Verfügung.
- ★ Die Bilder werden zusätzlich auf der Fotoboxkamera gespeichert und können in der Galeriefunktion eingesehen werden. Wir laden die Bilder nach Rückversand der Box in die Stickerzentrale hoch.

Versand



Aufbau



Shooting

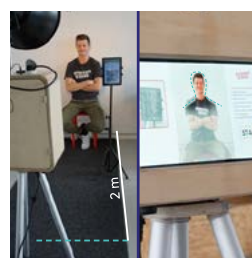

Rückversand

