

# Statistikk

Hvordan kan man søke på risikopasienter og alder på pasienter.

Stå på startmenyen i System X.

Trykk på svart 1 (alt + 1)

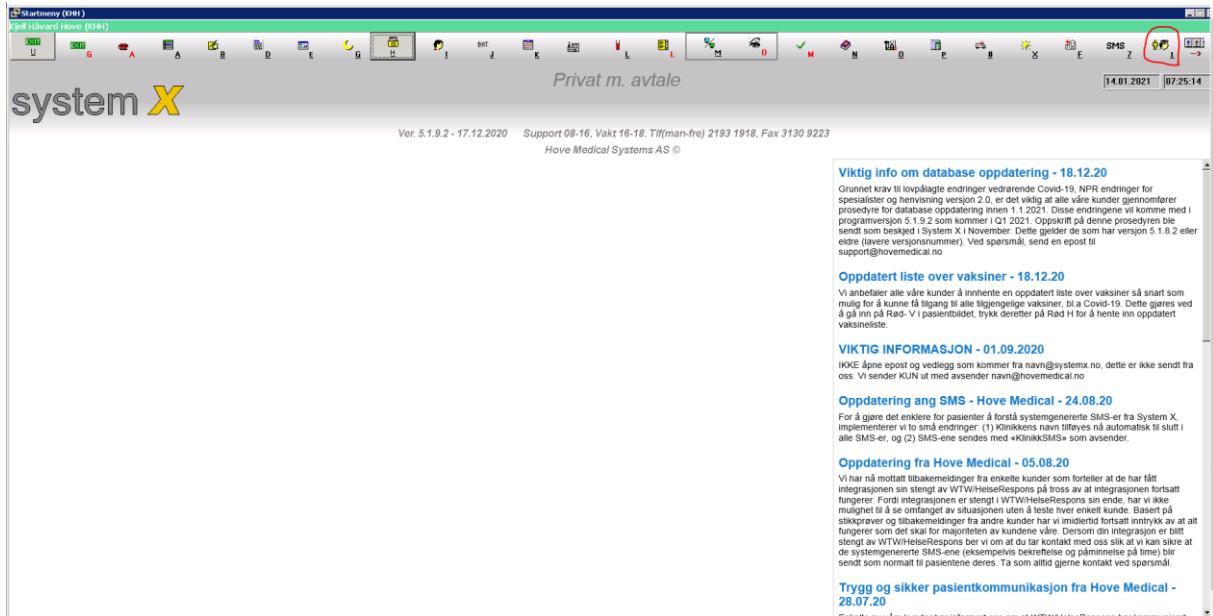

Trykk på svart 2 (alt + 2)

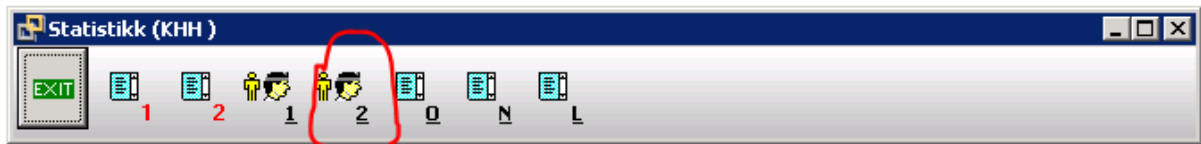

## Nå kommer man inn i oversikt pasienter

The screenshot shows a software interface for patient overview. The window title is "Oversikt pasienter (314)". The interface includes a top navigation bar with tabs for "Mine Fastlegepas.", "Pasienter Behandlet av meg", and "Behandlet på Kontoret". Below the navigation bar, there are several filter panels: "Konsultasjonsperiode (tidligere journalnotat)", "Alder (lytt år)", "Mors", "Sortering", "Kommune (primæradresse)", "Diagnose (ICSP)", "Medisiner og Vaksiner", and "Løb prøver". Each panel contains various checkboxes and input fields for filtering patients. Below the filter panels, there is a table with columns for "Fødselsdato", "Etternavn", "Fornavn", and "Antall". The table content shows a summary: "Mine fastlegepasienter (ikke mors) som har en eller flere av diagnosene R95,R96,K76,K77,K84,K87,B90,B73,B74,T89,T90,W78,W781,T82,T83 sortert på fødselsdato, etternavn og fornavn."

Her kan man velge forskjellige statistikker å velge mellom. Men vi skal se på diagnoser og alder.

Dette er diagnosene som eHelse har satt opp som risikopasienter for Covid-19

A79,A87,A89,A90,B72,B73,B74,B75,B99,D74,D75,D76,D77,D94,D97,F74,H75,K70,K71,  
K72,K73,K74,K75,K76,K77,K78,K80,K82,K83,K84,K90,K91,K93,L71,L88,L91,L99,N70,N  
74,N75,N76,N85,N86,N87,N94,N99,P15,P70,P85,P99,R79,R84,R85,R95,R96,R99,S77,  
T71,T73,T74,T75,T82,T83,T89,T90,T99,U75,U76,U77,U99,W72,X75,X76,X77,Y77,Y78

Slik finner vi diagnoser:

Diagnose [NOSP]  
 Angi koder  Diagnoser kommaseparert  D  
 Velg risikodiagnoser gitt av Hdir  
Koder I75,I76,I77,U99,W72,X75,X76,X77,Y77,Y78  
F.o.m. T.o.m.

Alder (fylt år) A  
F.o.m. T.o.m.

Mors  Mors  Ikke Mors  
 Mors  Alle

Fødselsdato  
F.o.m. T.o.m.

Kommune (primæradresse) K  
F.o.m. T.o.m.

Lab prøver L  
Prøve:  Søtegrupe  Eksakt ik  Inngikk i  
 Patologiske  Brevatte  Ubrevatte

Navn N  
F.o.m. T.o.m.

Medisiner og Vaksiner M  
F.o.m. T.o.m.

Antall 0

Mine fastlegepasienter (ikke mors) som har en eller flere av diagnosene  
A79,A87,A89,A90,B72,B73,B74,B75,B99,D74,D75,D76,D77,D84,D97,F74,H75,K70,K71,K72,K73,K74,K75,K76,K77,K78,K80,K82,K83,K84,K90,K91,K93,L71,L88,L91,L99,N70,N74,N75,N76,N85,N86,N87,N  
4,N89,P15,P70,P85,P99,R79,R84,R85,R95,R96,R99,S77,T71,T73,T74,T75,T82,T83,T89,T90,T99,U75,U76,U77,U99,W72,X75,X76,X77,Y77,Y78 sortert på fødselsdato, etternavn og fornavn.

Fjern haken der det står velg risikodiagnoser gitt av Hdir.

Se bilde over.

Lim inn diagnosene. Og husk at boksen med D må være avhaket. Man kan slette de diagnosene man ikke ønsker å ha med i søket eller legge til andre diagnoser.

Man kan nå trykke enter og man søker da på pasienter som har disse diagnosene.

Ønsker man å ta med alderen i søken gjør man følgende. Man lar kriteriene for diagnose stå og legger til alder.

Diagnose [NOSP]  
 Angi koder  Diagnoser kommaseparert  D  
 Velg risikodiagnoser gitt av Hdir  
Koder I75,I76,I77,U99,W72,X75,X76,X77,Y77,Y78  
F.o.m. T.o.m.

Alder (fylt år) A  
F.o.m. 65 T.o.m. 74

Mors  Mors  Ikke Mors  
 Mors  Alle

Fødselsdato  
F.o.m. T.o.m.

Kommune (primæradresse) K  
F.o.m. T.o.m.

Lab prøver L  
Prøve:  Søtegrupe  Eksakt ik  Inngikk i  
 Patologiske  Brevatte  Ubrevatte

Navn N  
F.o.m. T.o.m.

Medisiner og Vaksiner M  
F.o.m. T.o.m.

Antall 0

Pasienter (ikke mors) i alderen 65 - 74 år behandlet av meg og som har en eller flere av diagnosene  
A79,A87,A89,A90,B72,B73,B74,B75,B99,D74,D75,D76,D77,D84,D97,F74,H75,K70,K71,K72,K73,K74,K75,K76,K77,K78,K80,K82,K83,K84,K90,K91,K93,L71,L88,L91,L99,N70,N74,N75,N76,N85,N86,N87,N  
4,N89,P15,P70,P85,P99,R79,R84,R85,R95,R96,R99,S77,T71,T73,T74,T75,T82,T83,T89,T90,T99,U75,U76,U77,U99,W72,X75,X76,X77,Y77,Y78 sortert på fødselsdato, etternavn og fornavn.

Husk å hake av A. Skriv inn fra og til alder. Obs! Skriv inn et yngre og et år eldre enn det som det skal søkes etter. Eks du ønsker uttrekk på 18 år – 64 år. Skriv da inn 17 og 65 i rubrikkene. Trykk så enter.

Man får da opp en advarsel om at dette er et krevende søk.

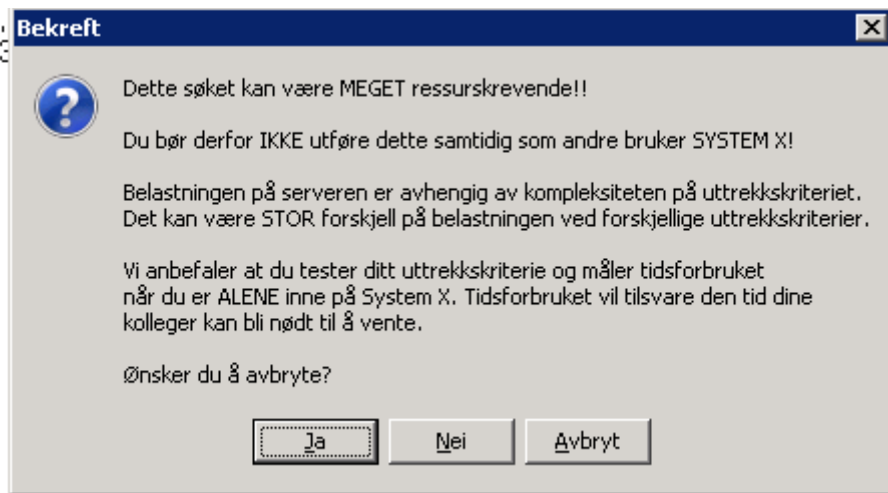

Men trykk Nei for å fortsette.

Man får nå opp pasientene.

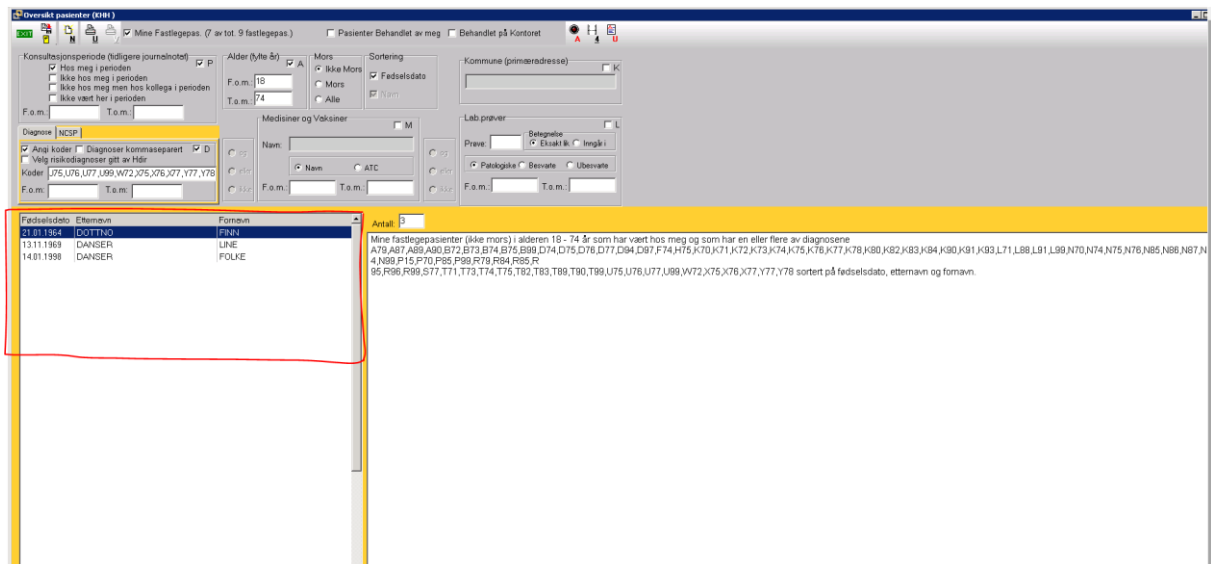

Man kan se på høyre side hva man har satt som kriterier for dette søket.

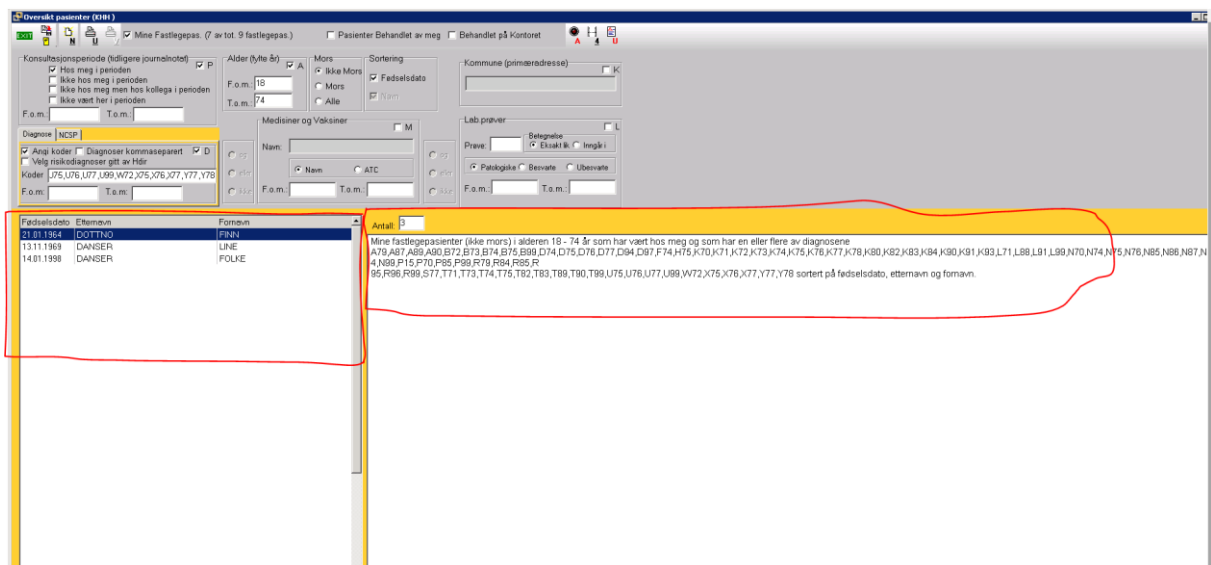

Man kan stå på en av pasientene og trykke enter, da kommer man inn i pasientenes hovedmeny. Eller man kan velge å skrive ut listen eller lagre den for senere bruk.

Det finnes flere måter å ta utskrift av listen.

Man kan merke en av pasientene og ta ctrl+alt+U og får opp en slik liste. Denne listen kan du redigere.

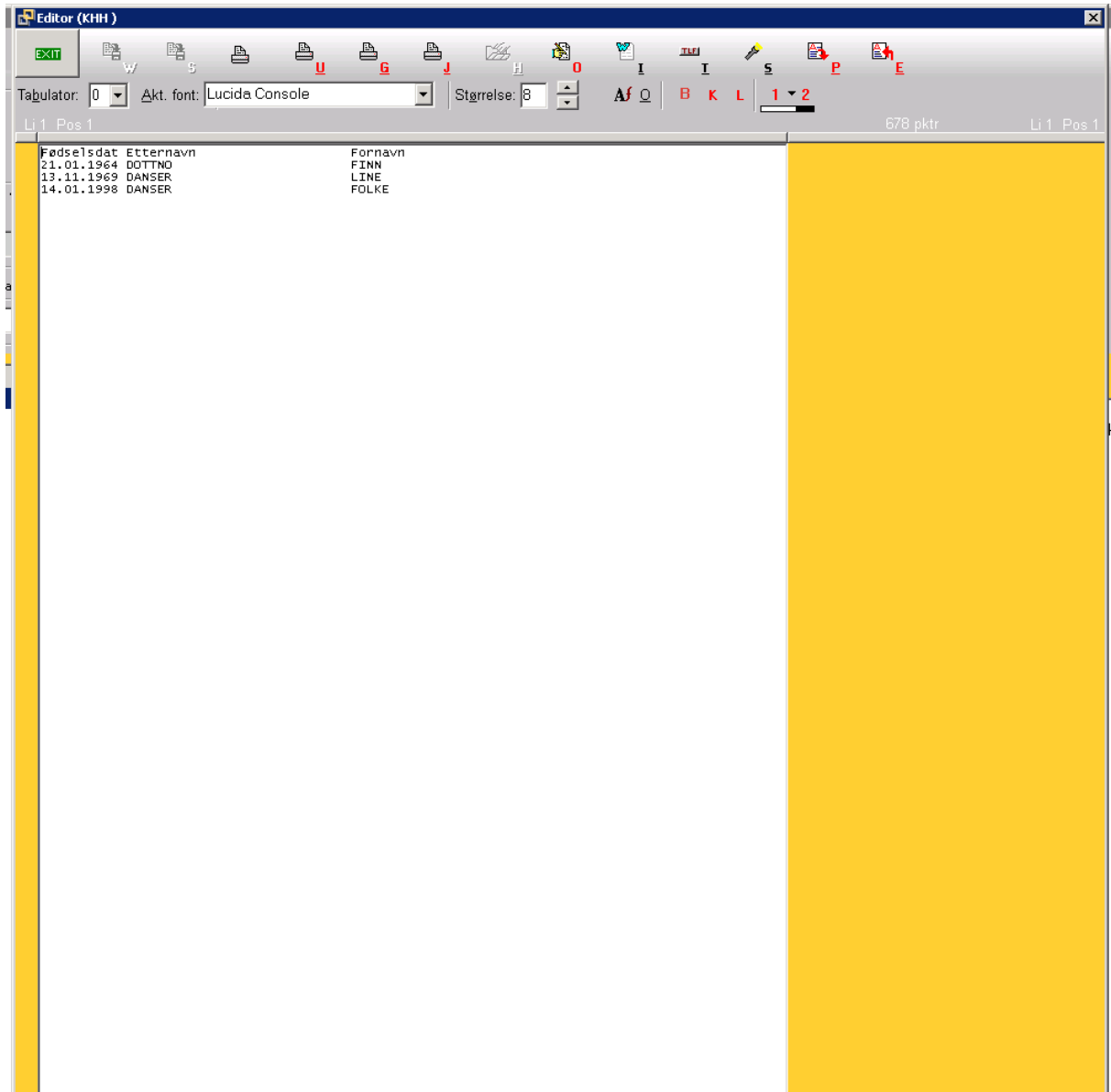

Eller man kan ta svart U (alt + U)

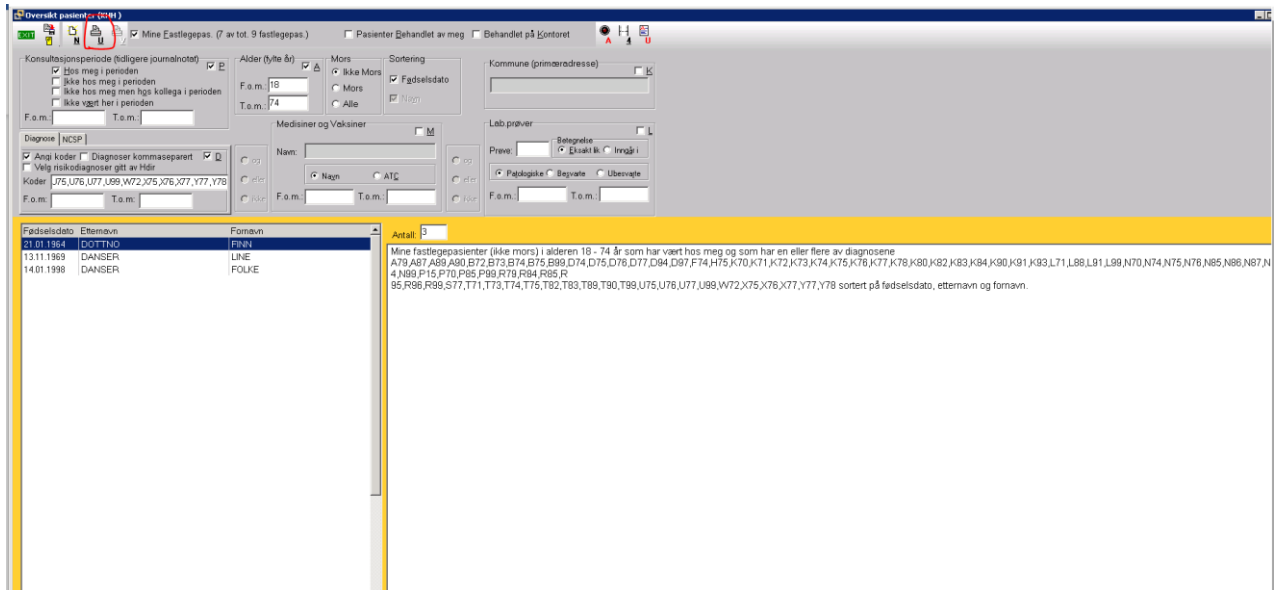

Man får nå to valg. Enten skrive ut på papir eller skrive til fil.

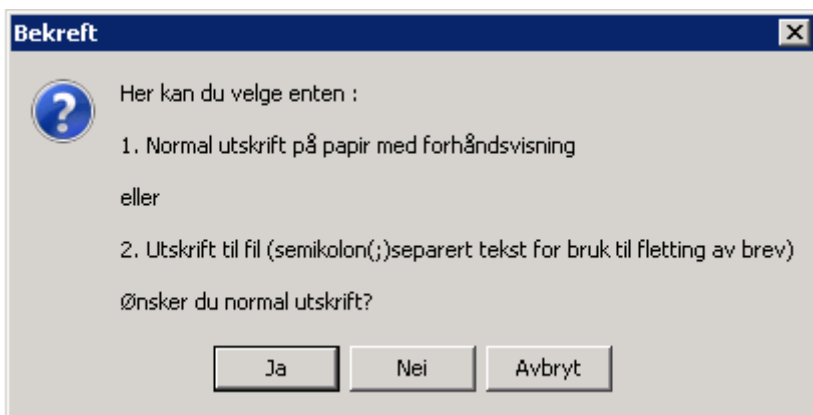

Velger du Ja får du opp en slik listen.

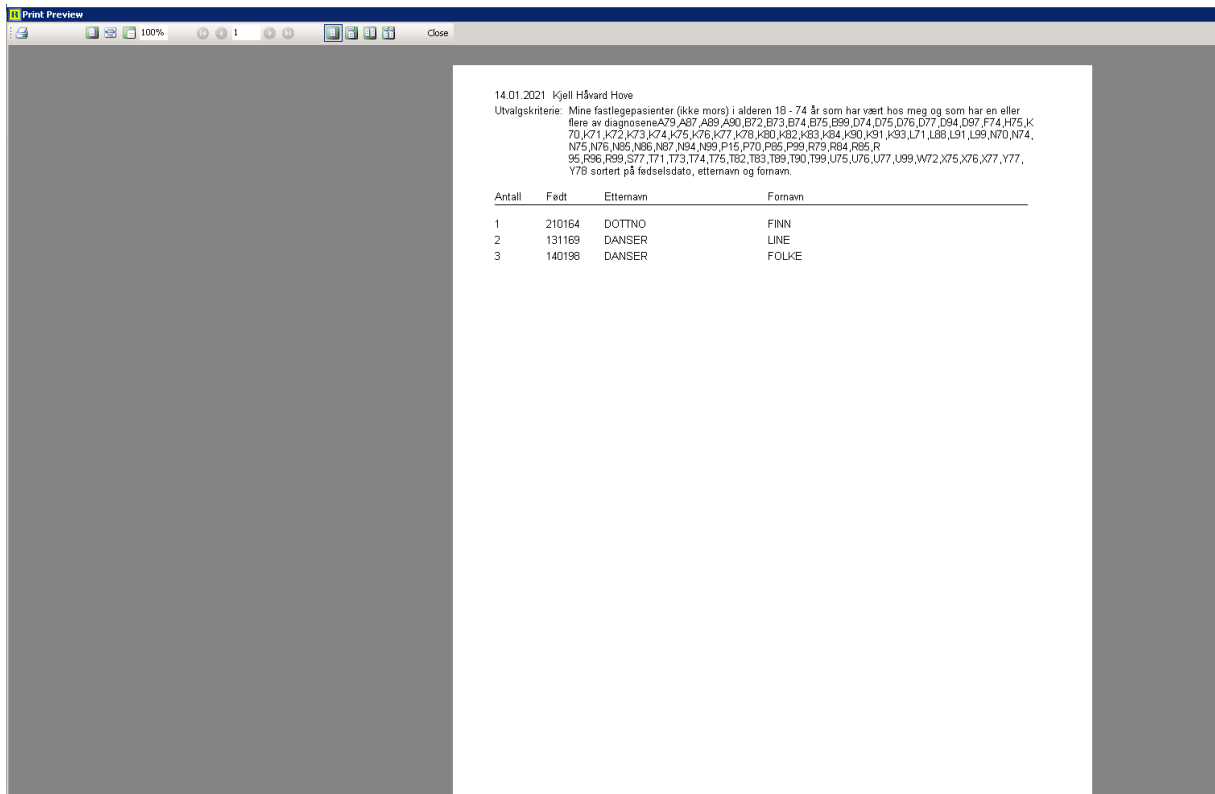

Denne kan enten skrives ut eller lagres. Denne listen kan ikke redigeres.

Trykk på skriver symbolet i venstre hjørnet.

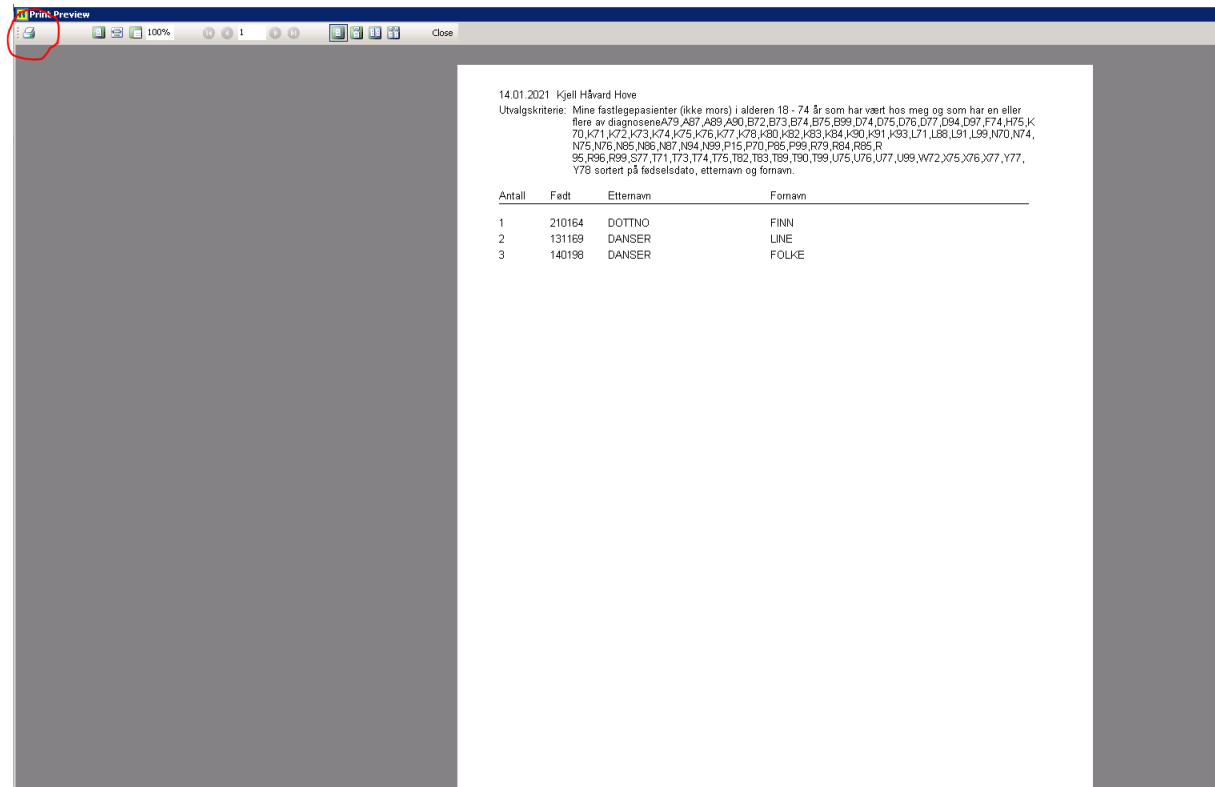

Da får man opp en utskrift boks.

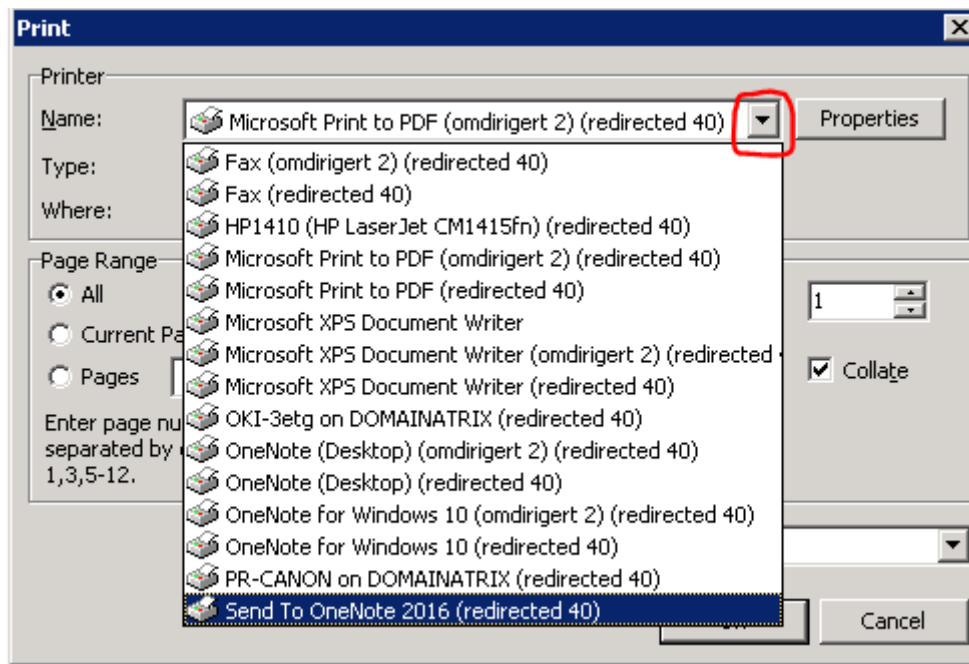

Nå kan man velge om man ønsker å skrive ut eller lagre til for eksempel PDF. Listen over, avhenger av hvilke programmer man har installert på pc.

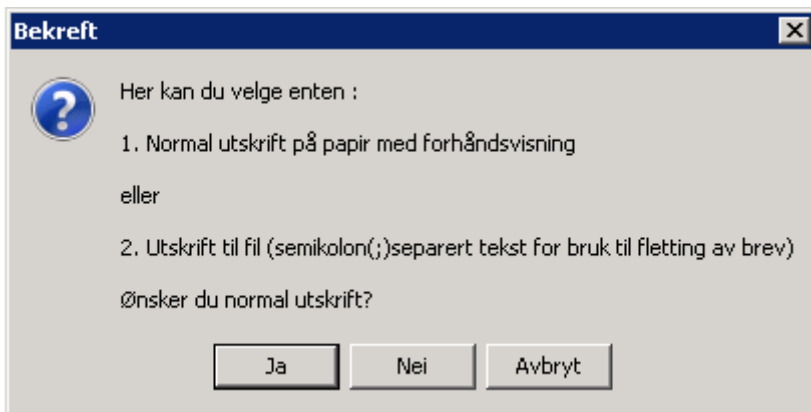

Trykker man Nei, så kommer man med gang til lagring.



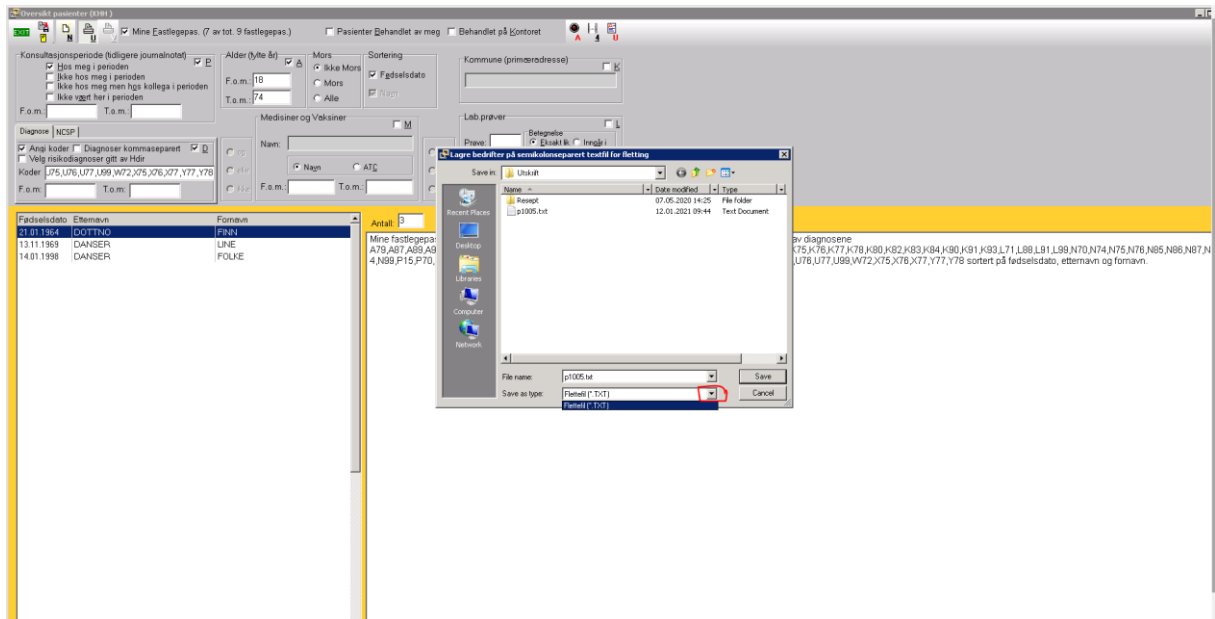

Her kan man også velge lagringsform. Dette avhenger også av hva man har installert av programvarer på pc.