

Innhold

NPR rapportering	2
Bryteroppsett.....	2
Generere og sende elektronisk NPR melding.....	2
Ny NPR rapport.....	4
NPR-pasientidentitetsfil.....	9
Se på / endre NPR melding.....	11

1 NPR rapportering

NPR rapportering kan fra nå av sendes elektronisk. Her er det en liten oppskrift på hvordan man gjør det.

Hvis det er noe dere ikke forstår er det bare å ta kontakt med support hos oss enten på mail : support@systemx.no eller på telefon 48 22 57 80, forvalg 1.

1.1 Bryteroppsett

For å aktivere elektronisk innsending av NPR - uttrekket må vi aktivere bryteren for å sende NPR melding elektronisk .

Denne finner vi under 'O' (opsjoner), deretter 'P' (programbrytere). Vi markere NPR registrering på venstre siden.

det åpner seg en rekke med brytere på høyre siden. Den nederste (Send NPR melding elektronisk) skal være aktiv (grønn).

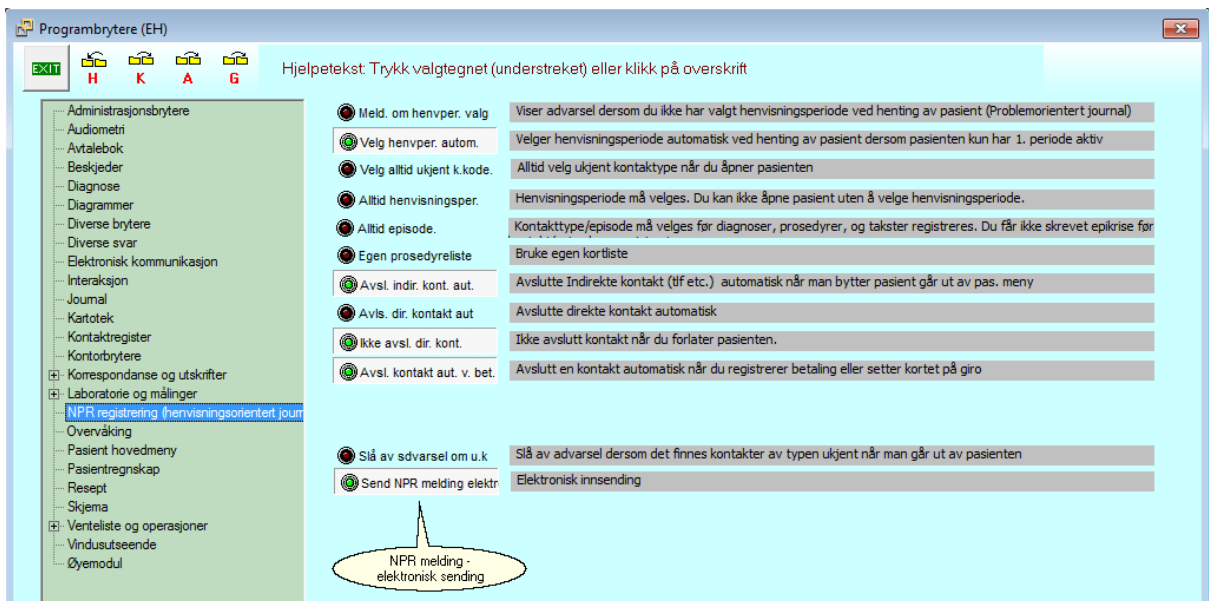

1.2 Generere og sende elektronisk NPR melding

Når vi skal generere en ny NPR melding må vi stå i Startmenyen i System X. Deretter må vi trykke inn bryteren for flere valg.



Deretter trykker vi Alt+R.

Følgende vindu åpner seg :

Fra dato	Til dato	Kontaktperson	Beskrivelse	Utrekksdat	Fast uttre
17.01.2009	17.01.2012	Erlend Haug	XML	17.01.2012	
17.01.2010	17.01.2012	Erlend Haug	XML	17.01.2012	
17.01.2009	17.01.2012	Erlend Haug	XML	17.01.2012	
17.01.2009	17.01.2012	Erlend Haug	XML	17.01.2012	
16.01.2010	23.01.2012	Erlend Haug	XML	16.01.2012	
16.01.2010	16.01.2012	Erlend Haug	XML	16.01.2012	
16.01.2010	16.01.2012	Erlend Haug	XML	16.01.2012	
16.01.2010	16.01.2012	Erlend Haug	XML	16.01.2012	
16.01.2010	16.01.2012	Erlend Haug	XML	16.01.2012	
16.01.2010	16.01.2012	Erlend Haug	XML	16.01.2012	
16.01.2010	16.01.2012	Erlend Haug	XML	16.01.2012	
16.01.2010	16.01.2012	Erlend Haug	XML	16.01.2012	
12.01.2009	12.01.2012	Erlend Haug	XML	12.01.2012	

TASTEKOMBINASJON	BESKRIVELSE
ESC	Avslutte/gå ut av vinduet
Alt+N	Generere ny melding
Alt+R	Registrere melding med samme kriterier som den markerte
Alt+X	Se på / endre xml melding
Alt+S	Send eller lagre melding til disk (sender markert melding elektronisk eller lagrer den på harddisk)
Alt+I	Lag pasientidentitetsfil (NPR) for valgt melding
Ctrl+Delete	Slette melding
Ctrl+F	Sette uttrekket som fast
Alt+L	Lagre valgt melding til fil
Alt+P	Utskrift av valgt melding
"SYMBOL"	Lagre kolonebredde for aktuell liste
Ctrl+E	Elektronisk innsending (aktiv automatisk når bryteren under opsjoner settes på)

1.3 Ny NPR rapport

Fra menyen 'NPR meldings uttrekk' (se forrige bilde) trykker vi Alt+N for å generere en ny NPR rapport. Vi må deretter sette opp periode vi tar uttrekket for. Dette gjøres ved hjelp av kalenderen (kan også tastes inn direkte i datofeltet).

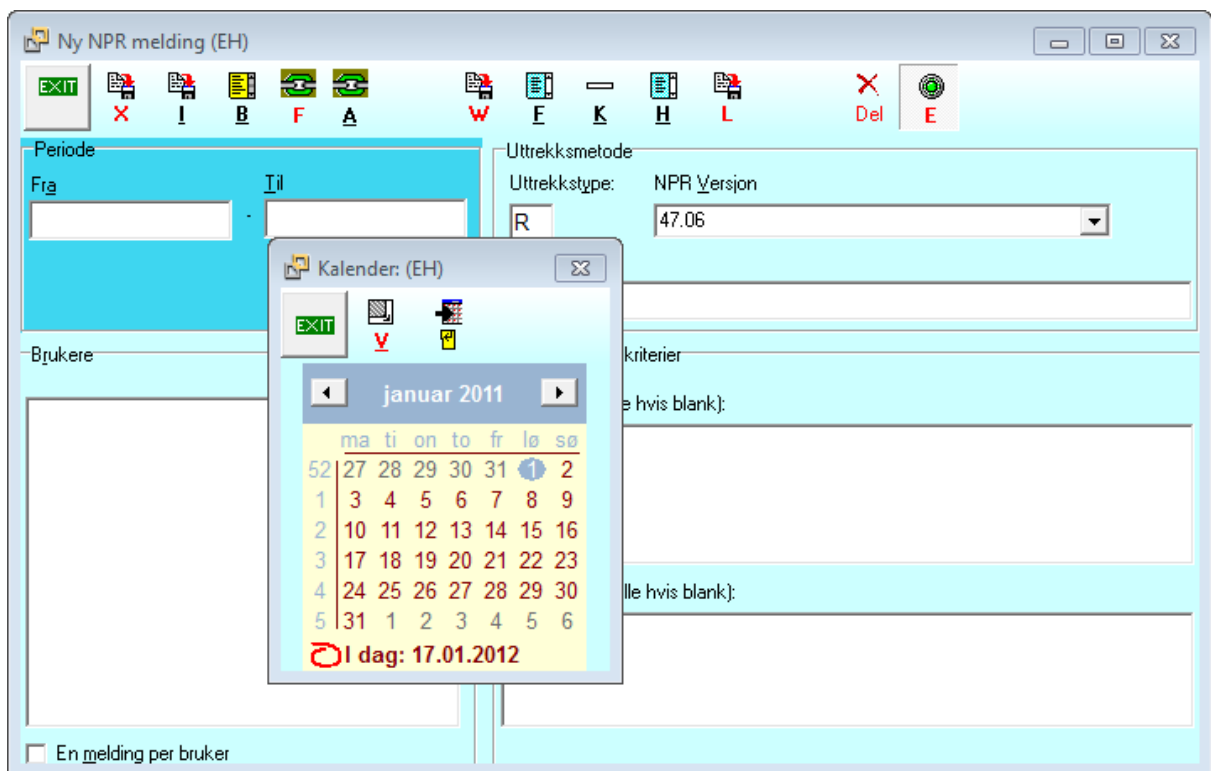

Når perioden er satt opp, må vi velge bruker uttrekket skal tas for. Dette gjøres ved å trykke Alt+B eller klikke seg inn i 'Brukere' - feltet rett under ' Periode ' - feltet.

Ny NPR melding (EH)

Periode

Fra 01.01.2011 Til 31.12.2011

Utrekksmetode

Utrekkstype: NPR versjon

R 47.06

Beskrivelse:

Brukere

Erlend Haug

Valgfrie tilleggskriterier

Henvist fra (alle hvis blank):

Kommunenr (alle hvis blank):

En melding per bruker

Utrekkstype på høyre siden av vinduet er satt opp på forhånd og skal stå med ' R ' (står for ' Alle pasienter med regningskort med NAV takster ') og Versjon nr. 47.06.

Når periode og bruker vi kjører utrekket for er satt opp, trykker vi Ctrl+X (rød X) for å generere og samtidig sende XML rapport.

Hvis alle episodene er registrert på riktig måte i løpet av perioden får vi beskjed ' **Melding sendt** '. Alternativet er ' **Meldingen ble ikke sendt** '. i det tilfellet tar dere kontakt med support hos oss.

Hvis det er noe mangler i utrekket får vi beskjed om det som er feil :

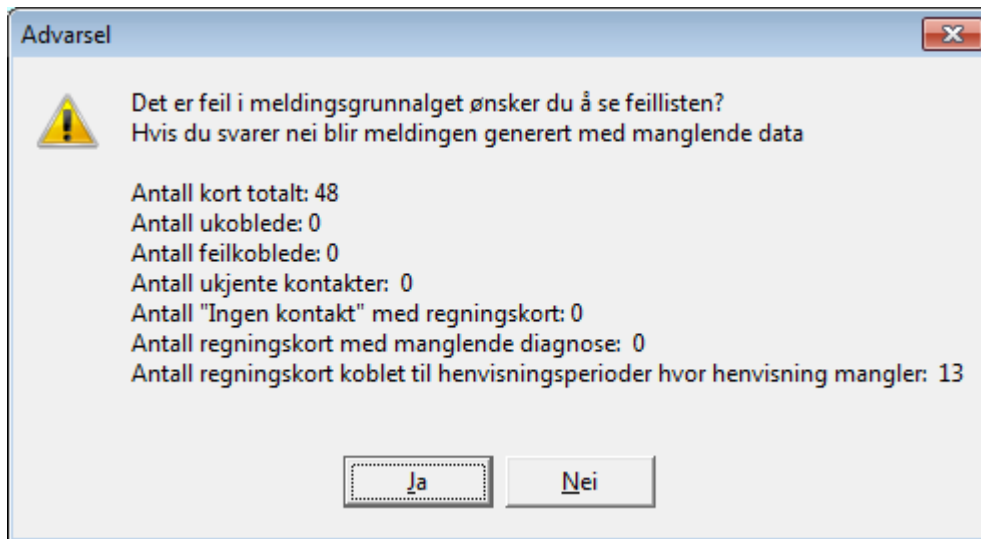

Ved å trykke "Ja" vil vi få en oversikt over alle regningskort som ikke er i orden.

Kontroll av episoder og kontakter med feil (EH)

Vis kontakter av type ukjent (N) Vis genererte episoder (SX) Vis kort uten episoder Henviger u. henvisning
 Vis kontakter av type ingen k. (X) Vis episoder uten diagnose Vis kort m. åpne episoder Inyetter utvalg

Totalt antall kort: 48

Pasientnr	Navn	Fødselsnr	Dato regningskort	Felltype	Åpnet
100501	Nym, Ano	201271	29.01.2010	Det er ikke knyttet en henvisning til henvisningsperioden.	✗
100501	Nym, Ano	201271	03.02.2010	Det er ikke knyttet en henvisning til henvisningsperioden.	✗
100703	KRAGH, ELIN	111070	30.08.2010	Det er ikke knyttet en henvisning til henvisningsperioden.	✗
100703	KRAGH, ELIN	111070	23.09.2010	Det er ikke knyttet en henvisning til henvisningsperioden.	✗
121213	Nym, Ano	160567	30.11.2010	Det er ikke knyttet en henvisning til henvisningsperioden.	✗
123333	Nym, Ano	160167	17.02.2010	Det er ikke knyttet en henvisning til henvisningsperioden.	✗
123333	Nym, Ano	160167	23.02.2010	Det er ikke knyttet en henvisning til henvisningsperioden.	✗
126300	Nym, Ano	210758	19.10.2010	Det er ikke knyttet en henvisning til henvisningsperioden.	✗
126560	Nym, Ano	040272	01.03.2010	Det er ikke knyttet en henvisning til henvisningsperioden.	✗
126561	Nym, Ano	161156	04.03.2010	Det er ikke knyttet en henvisning til henvisningsperioden.	✗
126562	Nym, Ano	051156	04.03.2010	Det er ikke knyttet en henvisning til henvisningsperioden.	✗
126564	Nym, Ano	13046445550	04.03.2010	Det er ikke knyttet en henvisning til henvisningsperioden.	✗
126566	Nym, Ano	170158	04.03.2010	Det er ikke knyttet en henvisning til henvisningsperioden.	✗

Feil i uttrekket:
Ingen henvisning: 13

Info om kort / episode

Regningskort
 Nummer: 1032295
 Dato: 04.03.2010 Takster: 3AD, FAKTG
Feiltype:
 Det er ikke knyttet en henvisning til henvisningsperioden.
 Hvis henvisningen er registrert kan den knyttet til henvisningsperioden.
 Ellers må henvisningen skannes/skrives inn og så knyttes til henvisningsperioden
Journalnotat for 04.03.2010
 Kommer til screening i Schering LCS Pearl index studie nr. 310442: En multisenter studie som sammenligner sikkerhet for 12 og 16 µg dose i 3 år. Pasienten har behov for prevensjon. Hun har mottatt muntlig og skriftlig informasjon om studien og gitt skriftlig samtykke.

Alle regningskort som må rettes

Informasjon om uttrekket

Informasjon om aktuell regningskort og forklaring på hvordan man retter det opp

Vi må deretter rette opp alle kortene som står i listen. I feltet for "Info om kort/episode" står det løsning på hvordan man retter opp episoden / regningskortet. Man trykker "Enter" på de kortene man skal rette opp og gjør det som står i

forklaringen.

Eks.: har man ikke satt opp "Episode" på regningskortet er det dette vinduet som 'popper opp'.

Kontakttype: (EH)

NB! Det er ikke koblet en henvisning til henvisningsperioden.

Kontakt/episodekode	
Valgkode	Kontakttype
X	Ingen kontakt
N	Kontakttype ukjent
U	Utredning
B	Behandling
K	Kontroll
I	Telefon
V	Brev
M	Møte. Samarbeid (om pasien
E	Erklæring/Uttalelse/melding
P	E-post
A	Aktivitetsgruppe
C	Tele/videokonferanse
I	Privat pasient
Q	Test
@	NØD
E	katrajt

Startdato	30.11.2010	Kontakttype NPR	Behandling
Starttidspunkt	12:03	Indirekte kontakttype NPR	Ingen kode
Sluttdato	30.11.2010	Sted for aktivitet	På egen helseinstitusjon
Sluttidspunkt	13:22	Hastegrad	Planlagt, eller venting over 24 timer c
		Debitor	Ordinær pasient. Opphold finansiert c
Samtykke til å sende epikrise	Ja, samtykke er innhentet		

Auto tagster	
Takstnr	Takstbeskrivelse

Auto prosedyrekoder	
Kode	Tekst

Auto diagnoser	
Kode	Tekst

Vi velger 'Episoden' og trykker 'Enter'.

Etterhvert som man retter opp feilene vil man se at dette er blitt gjort ved at det registreres en grønn pil i feltet "Åpnet".

Kontroll av episoder og kontakter med feil (EH)

EXIT A E X H U L D K Q Status til en eller flere kontakter er ukjent. Listen må oppdateres (O) før endringer kan ses.

Vis kontakter av type ukjent (N) Vis genererte episoder(SX) Vis kort uten episoder Henvger u. henvisning Totalt antall kort: 48
 Vis kontakter av type ingen k. (X) Vis episoder uten diagnose Vis kort m. åpne episoder Inverter utvalg

Pasientnr	Navn	Fødselsnr	Dato regningskort	Feiltype	Åpnet
100501	Nym, Ano	201271	29.01.2010	Det er ikke knyttet en henvisning til henvisningsperioden.	✘
100501	Nym, Ano	201271	03.02.2010	Det er ikke knyttet en henvisning til henvisningsperioden.	✘
100703	KRAGH, ELIN	111070	30.08.2010	Det er ikke knyttet en henvisning til henvisningsperioden.	✘
100703	KRAGH, ELIN	111070	23.09.2010	Det er ikke knyttet en henvisning til henvisningsperioden.	✘
121213	Nym, Ano	160567	30.11.2010	Det er ikke knyttet en henvisning til henvisningsperioden.	↻
123333	Nym, Ano	160167	17.02.2010	Det er ikke knyttet en henvisning til henvisningsperioden.	✘
123333	Nym, Ano	160167	23.02.2010	Det er ikke knyttet en henvisning til henvisningsperioden.	✘
126300	Nym, Ano	210758	19.10.2010	Det er ikke knyttet en henvisning til henvisningsperioden.	✘
126560	Nym, Ano	040272	01.03.2010	Det er ikke knyttet en henvisning til henvisningsperioden.	✘
126561	Nym, Ano	161156	04.03.2010	Det er ikke knyttet en henvisning til henvisningsperioden.	✘
126562	Nym, Ano	051156	04.03.2010	Det er ikke knyttet en henvisning til henvisningsperioden.	✘
126564	Nym, Ano	1304644555	04.03.2010	Det er ikke knyttet en henvisning til henvisningsperioden.	✘
126566	Nym, Ano	170158	04.03.2010	Det er ikke knyttet en henvisning til henvisningsperioden.	✘

Feil i uttrekket:
Ingen henvisning: 13

Info om kort / episode

Regningskort
 Nummer: 1032364
 Dato: 30.11.2010 Takster: 3AD

Feiltype:
 Det er ikke knyttet en henvisning til henvisningsperioden.
 Hvis henvisningen er registrert kan den knyttest til henvisningsperioden.
 Ellers må henvisningen skannes/skrives inn og så knyttes til henvisningsperioden

Journalnotat for 30.11.2010

Det har kommet to nye sorteringsmuligheter for å se på kort med ' spesifikke feil '.

- Henvisningsperioder uten tilknyttet henvisning (man bruker denne for å se kun kort som ikke har knyttet henvisning til henvisningsperiode)
- Inverter utvalg (Inverterer alle andre sorteringsvalg vi har huket av for).

I eksemplet under har vi først huket av for 'Henvper. u henvisning' for å se kun på de regningskortene, deretter huket vi av for ' inverter utvalg' som gjør at vi ser alle andre feilede regninskort bortsett fra de som mangler henvisning tilknyttet henvisningsperiode.

Kontroll av episoder og kontakter med feil (EH) (EH)

Status til en eller flere kontakter er ukjent. Listen må oppdateres (O) før endringer kan ses.

Vis kontakter av type ukjent (N)
 Vis genererte episoder(SX)
 Vis kort uten episoder
 Henviger u. henvisning
 Totalt: 17

Vis kontakter av type ingen k. (X)
 Vis episoder uten diagnose
 Vis kort m. åpne episoder
 Inverter utvalg
 Nye sorteringsvalg

Pasientnr	Navn	Fødselsnr	Dato regningskort	Feiltype	Åpnet
100102	Nym, Ano	080465	12.01.2009	Finner ingen diagnose koblet til kortet. Det er ikke knyttet en henvisning til her	X
100105	Nym, Ano	041058	13.01.2009	Kontakt/episode generert av system (SX). Finner ingen diagnose koblet til kortet.	X
100110	Nym, Ano	230358	13.01.2009	Kontakt/episode generert av system (SX). Finner ingen diagnose koblet til kortet.	X
100113	Nym, Ano	271260	14.01.2009	Finner ingen diagnose koblet til kortet. Det er ikke knyttet en henvisning til her	X
100115	Nym, Ano	030371	14.01.2009	Kontakttype ingen kontakt(X).	X
100144	Nym, Ano	060668	06.01.2009	Finner ingen diagnose koblet til kortet. Det er ikke knyttet en henvisning til her	X
100152	Nym, Ano	200671	12.01.2009	Finner ingen diagnose koblet til kortet.	X
100156	Nym, Ano	180167	23.02.2009	Finner ingen diagnose koblet til kortet. Det er ikke knyttet en henvisning til her	X
100170	Nym, Ano	250953	09.02.2009	Finner ingen diagnose koblet til kortet.	X
100170	Nym, Ano	250953	17.02.2009	Finner ingen diagnose koblet til kortet.	X
100170	Nym, Ano	250953	25.02.2009	Finner ingen diagnose koblet til kortet.	X
100171	Nym, Ano	010771	25.02.2009	Finner ingen diagnose koblet til kortet. Det er ikke knyttet en henvisning til her	X
100171	Nym, Ano	010771	25.02.2009	Finner ingen diagnose koblet til kortet. Det er ikke knyttet en henvisning til her	X
100181	Nym, Ano	060661	21.01.2009	Kontakt/episode generert av system (SX). Finner ingen diagnose koblet til kortet.	X
100200	Nym, Ano	180770	25.02.2009	Finner ingen diagnose koblet til kortet.	X
100200	Nym, Ano	180770	19.02.2009	Finner ingen diagnose koblet til kortet.	X
100200	Nym, Ano	180770	19.02.2009	Kontakt/episode generert av system (SX). Finner ingen diagnose koblet til kortet.	X
100206	Nym, Ano	091071	26.01.2009	Finner ingen diagnose koblet til kortet. Det er ikke knyttet en henvisning til her	X
123821	Nym, Ano	070554	11.01.2009	Kontakttype ingen kontakt(X). Det er ikke knyttet en henvisning til henvisnings	X

Feil i uttrekket:
 Ikke Diagnose: 17
 Kontakttype(X,SX): 6
 Ingen henvisning: 53

Info om kort / episode

Regningskort
 Nummer: 1032103
 Dato: 11.01.2009 Takster: 3AD

Feiltype:
 Kontakttype ingen kontakt(X).
 Det er ikke knyttet en henvisning til henvisningsperioden.
 Trykk på "U" for å endre kontaktypen
 Hvis henvisningen er registrert kan den knyttest til henvisningsperioden.
 Ellers må henvisningen skannes/skrives inn og så knyttes til henvisningsperioden

Journalnotat for 11.01.2009
 Kommer til screening i Schering LCS Pearl index studie nr. 310442. En multisenter studie som sammenlikner sikkerhet for 12 og 16 µg dose i 3 år. Pasienten har behov for prevensjon. Hun har mottatt muntlig og skriftlig informasjon om studien og gitt skriftlig samtykke.

Når alle kortene er rette opp, trykker vi Alt+O (oppdater) for å oppdatere / sjekke endringene som er blitt gjort. Hvis alle kort er riktig rettet, vil programmet automatisk sende uttrekket elektronisk og vi får beskjeden ' **Melding sendt** '.

1.4 NPR-pasientidentitetsfil

Sammen med NPR - uttrekket skal det også sendes pasientidentifikasjonsfil. Denne filen genereres ved å legge inn dataene på samme måte som om man skulle tatt NPR-uttrekket.

I stedet for å trykke Ctrl+X trykker vi Alt+I for å lage pasientidentifikasjonsfila. Det tar litt tid mens filen lages og etterhvert får vi beskjed ' **Melding sendt** '.

Dette kan også gjøres fra NPR - oversiktsvinduet hvis vi allerede har kjørt NPR - utrekket for perioden.

Fra dato	Til dato	Kontaktperson	Beskrivelse	Utrekksdat	Fast uttre
17.01.2009	17.01.2012	Erlend Haug	XML	17.01.2012	
17.01.2010	17.01.2012	Erlend Haug	XML	17.01.2012	
17.01.2009	17.01.2012	Erlend Haug	XML	17.01.2012	
17.01.2009	17.01.2012	Erlend Haug	XML	17.01.2012	
16.01.2010	23.01.2012	Erlend Haug	XML	16.01.2012	
16.01.2010	16.01.2012	Erlend Haug	XML	16.01.2012	
16.01.2010	16.01.2012	Erlend Haug	XML	16.01.2012	
16.01.2010	16.01.2012	Erlend Haug	XML	16.01.2012	
16.01.2010	16.01.2012	Erlend Haug	XML	16.01.2012	
16.01.2010	16.01.2012	Erlend Haug	XML	16.01.2012	
16.01.2010	16.01.2012	Erlend Haug	XML	16.01.2012	
16.01.2010	16.01.2012	Erlend Haug	XML	16.01.2012	
12.01.2009	12.01.2012	Erlend Haug	XML	12.01.2012	

Vi markerer utrekket vi skal lage ' Pasientidentitetsfilen ' for og trykker Alt+I. Når filen er laget og sendt ' popper det opp ' beskjed på skjermen ' **Melding sendt** '.

1.5 Se på / endre NPR melding

Hvis vi ønsker å se på et av uttrekkene i listen, må dette uttrekket markeres og vi må deretter trykke Alt+X (se på / endre XML melding).

Fra dato	Til dato	Person	Beskrivelse	Uttreksdato	Fast uttre
17.01.2009	17.01.2012	Erlend Haug	XML	17.01.2012	
17.01.2010	17.01.2012	Erlend Haug	XML	17.01.2012	
17.01.2009	17.01.2012	Erlend Haug	XML	17.01.2012	
17.01.2009	17.01.2012	Erlend Haug	XML	17.01.2012	
16.01.2010	23.01.2012	Erlend Haug	XML	16.01.2012	
16.01.2010	16.01.2012	Erlend Haug	XML	16.01.2012	
16.01.2010	16.01.2012	Erlend Haug	XML	16.01.2012	
16.01.2010	16.01.2012	Erlend Haug	XML	16.01.2012	
16.01.2010	16.01.2012	Erlend Haug	XML	16.01.2012	
16.01.2010	16.01.2012	Erlend Haug	XML	16.01.2012	
16.01.2010	16.01.2012	Erlend Haug	XML	16.01.2012	
16.01.2010	16.01.2012	Erlend Haug	XML	16.01.2012	
12.01.2009	12.01.2012	Erlend Haug	XML	12.01.2012	

Følgende vindu kommer opp :

NPR melding (EH)

Meldingsperiode: Fra: 17.01.2009, Til: 17.01.2012, Uttaksdato: 2012-01-17

Meldingsreferanse: 2012-Hove_Medical_Systems AS-SystemX-Ver. 2011 R2 (8)

Antall pasienter: 38, Ant. henv. per.: 40, Antall episoder: 64, Antall prosedyrer: 34

Søk i XML-filen: Atributt som de søkes etter, Verdi

Feil i uttrekket: Ikke Diagnose: 17, Kontaktype(X,SX): 6, Ingen henvisning: 53

Info om kort / episode: Regningskort Nummer: 1032103, Dato: 11.01.2009, Takster: 3AD

Journalnotat for 11.01.2009: Kommer til screening i Schering LCS Pearl index studie nr. 310442: En multisenter studie som sammenlikner sikkerhet for 12 og 16 µg dose i 3 år. Pasienten har behov for prevensjon. Hun har mottatt muntlig og skriftlig informasjon om studien og gitt skriftlig samtykke.

Her kan vi ved å trykke på '+' tegnet foran meldingen se på detaljene i uttrekket.

NPR melding (EH)

EXIT E H

Meldingsperiode

Fra	Til	Uttaksdato
17.01.2009	17.01.2012	2012-01-17

Meldingsreferanse

2012-Hove_Medical_Systems AS-SystemX-Ver. 2011 R2 (8

Antall pasienter	Ant. henv. per.	Antall episoder	Antall prosedyrer
38	40	64	34

Søk i XML-filen

Atributt som de søkes etter Verdi

Filplassering

Melding: 2012-Hove_Medical_Systems AS-SystemX-Ver. 2011 R2 (815) - DEBUG MODE - 16.01.2012-1701101111915

```

...xmlns: http://www.npr.no/xmlstds
...versjon: 47.0.6
...fraDatoPeriode: 2009-01-17
...uttakDato: 2012-01-17
...kontPerson: Erlend Haug
...meldTelefon: 40635516
...meldEpost1: erlend@systemx.no
...meldRefNr: 2012-Hove_Medical_Systems AS-SystemX-Ver. 2011 R2 (815) - DEBUG MODE - 16.01.2012-1701101111915
...tilDatoPeriode: 2012-01-17
- Instusjon: 111111
  ...institusjonID: 111111
  - Enhet:
    - Pasient: 100100
      ...pasientNr: 100100
      ...kjonn: 1
      ...fodselsar: 1958
      - Henvisningsperiode:
        ...henvisningsperiodeID: 3370
        - Henvisning:
          ...henvID: 2357
          ...mottaksDato: 2010-04-23
          ...frittSykehusvalg: 9
        - Episode:
          ...episodeID: 6054
          ...henvisningsperiodeID: 3370
          ...fagenhetID: 101
          ...tjenesteenhetID: 101
          ...behandlingsstedID: 101
          ...innDatoTid: 2010-04-22T14:00:00
          ...debitor: 1
          ...komNrHjem: 0604
          ...innmateHast: 4
          ...omsorgsniva: 3
          ...utDatoTid: 2010-04-22T14:30:00
          ...epikriseSamtykke: 1
        - Kontakt:
        - Tilstand:
        - Tilstand:
  
```