ARCHICAD STUDENTEN-VERSION

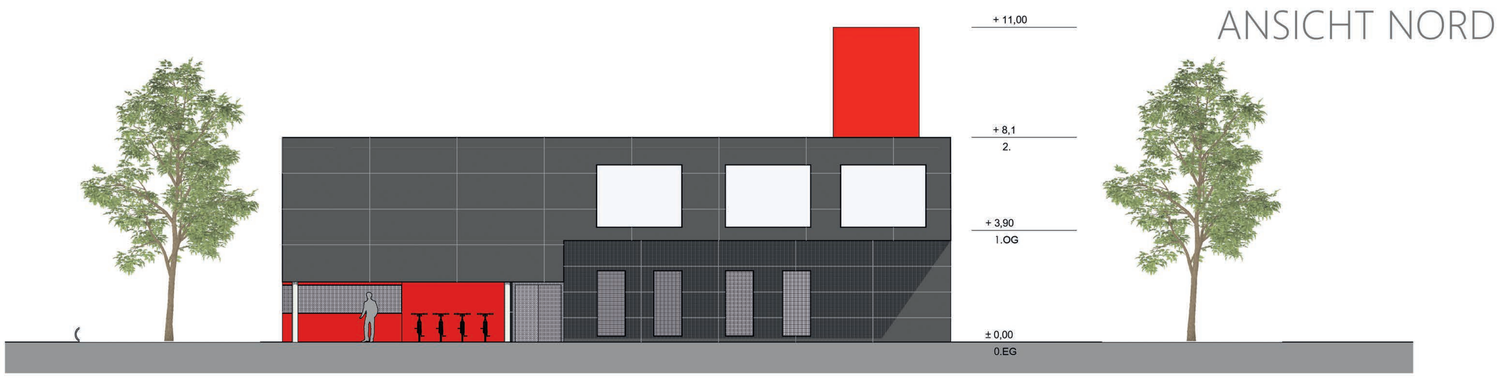

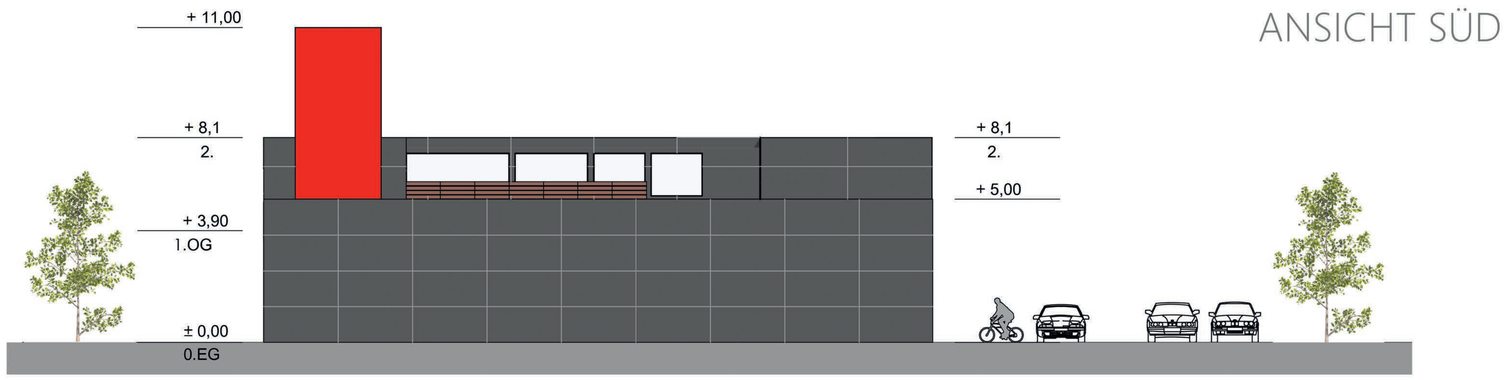

Um Teile der Außengestaltung auch im Innenraum widerspiegeln zu können, wird die Präsentationswand des Seminarraumes, welcher aller Aufmerksamkeit gerichtet ist, ebenfalls mit Eternitplatten gestaltet. Weiters werden einzelne Mauerabschnitte…

…zwischen den raumhohen Fenstern des Seminarraumes mit Eternitplatten verkleidet. Dafür werden Eternitplatten des Produktes *Largo*, welche eine unverwechselbare, authentische Optik und Haptik mit sich bringen, verwendet.

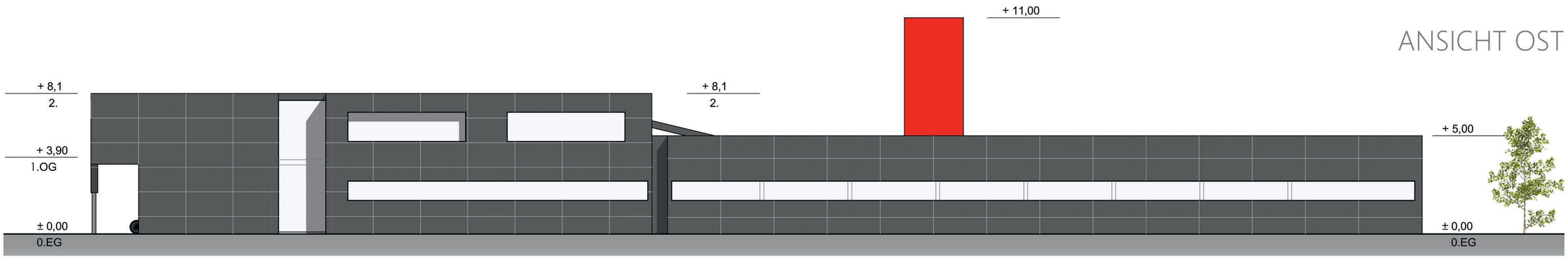

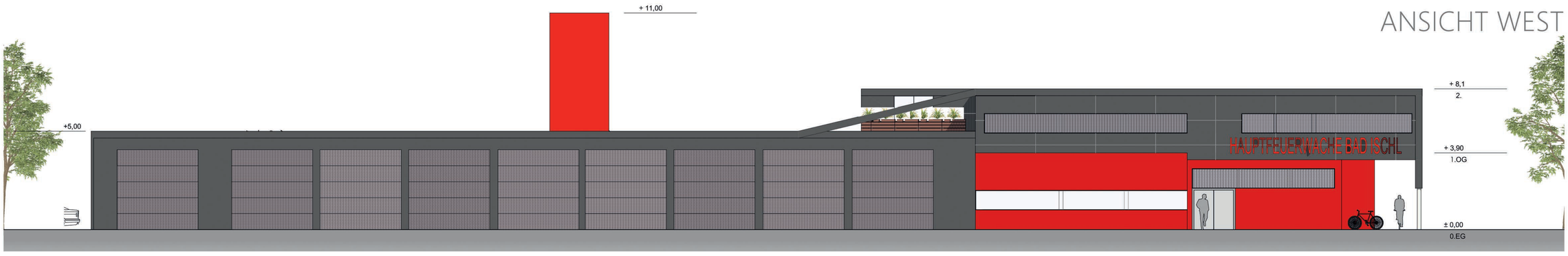

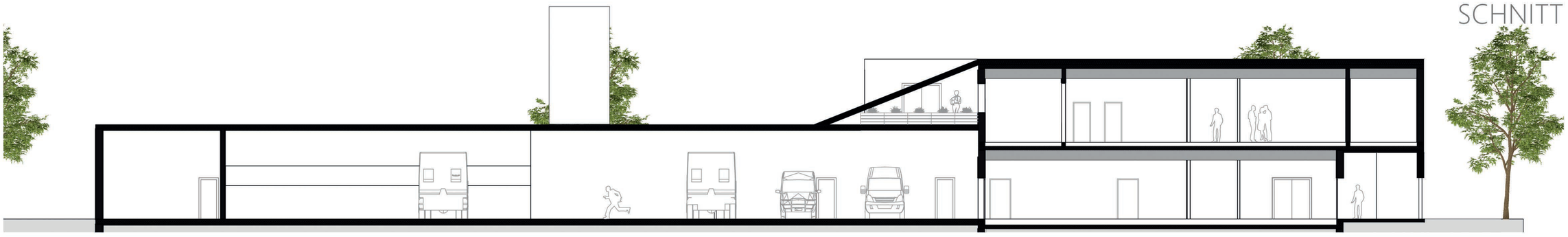

CURIC, LAABMAYR, SCHUMMEL, WINKLER

HTBLuVA Salzburg