ARCHICAD STUDENTEN-VERSION

Höhere Technische Bundeslehranstalt Saalfelden — Eternit Wettbewerb — Ausbildungszweig Hochbau — 2019/20

DIPLOMARBEIT — GLAMPING WALCHSEE

LANGREITER Andreas

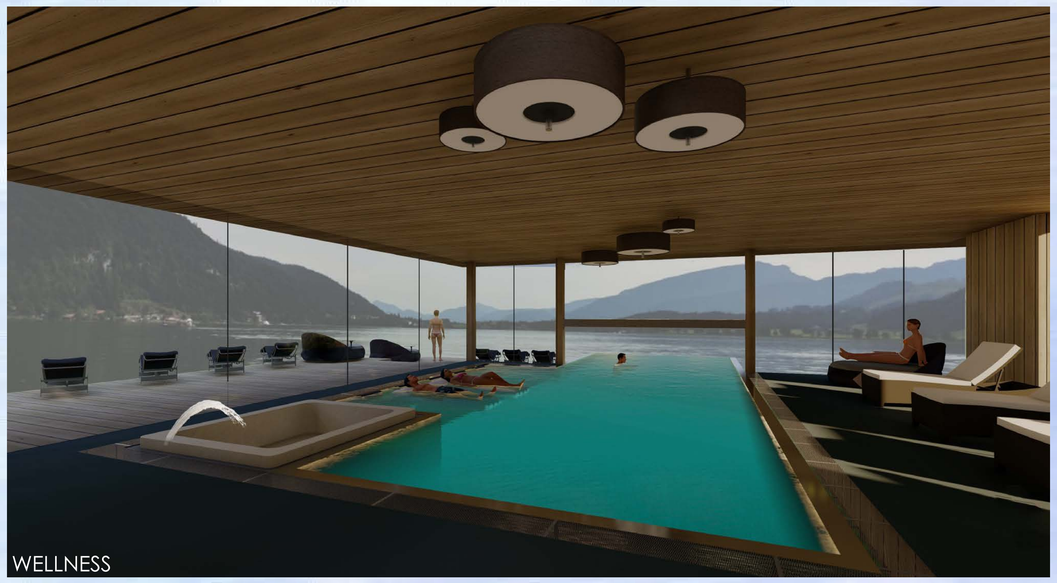
WELLNESS

Damit ein umfangreicher Luxus angeboten werden kann, soll zusätzlich ein großzügiger Wellnessbereich mit entsprechenden Massageräumen, Saunen und einen seenahen „Infinitypool" errichtet werden. Wieder beruht der Grundriss auf einer schmalen Grundform, so können die Räumlichkeiten beim Durchschreiten erlebt und entdeckt werden. Großer Wert wurde auch auf die Sicht auf den See gelegt, welche direkt nach den Betreten des Wellnessbereichs gegeben ist.

HAUPTHAUS

Die interessante Dachform des Restaurants wurde nicht willkürlich gewählt, sondern soll das dahinterliegende Kaisergebirge wiederspiegeln. Mit dem Überlaufen auf ein begrüntes Flachdach soll der anliegende Nebenbereich sich den Landschaftsbild anpassen und unbetont bleiben. Die gewählte halbgeschossige Lösung wurde deswegen angeordnet, dass eine durchgehende Sicht auf den See gegeben ist. Weiters verstärken große Glasfassaden und eine umgebende Terrasse diese Absicht. Zur Beschattung sollen verschiedenförmige Sonnensegel verwendet werden.

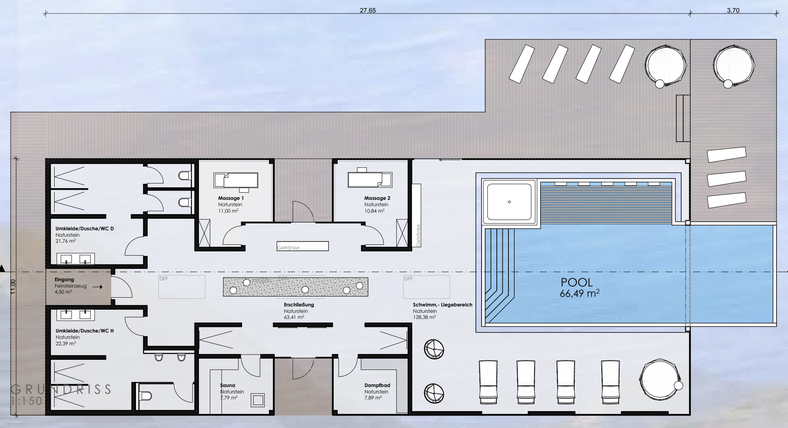

GRUNDRISS 1:50

SCHNITT A-A

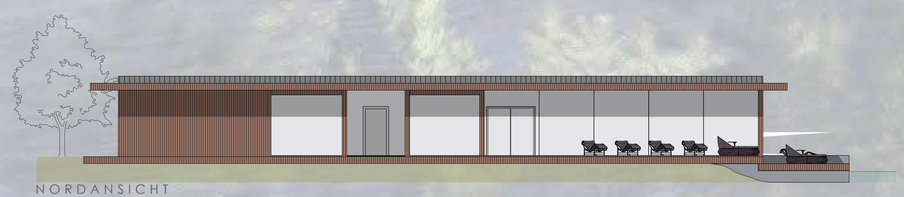
NORDANSICHT

OSTANSICHT

MATERIALWAHL

eternit®

DACHPLATTEN:
- Naturgrau

ED Rechteck
40 x 60 cm
ab Dachneigung: 25°
Gewicht (kg/m²): 18,5 kg

Bei der Wahl der Dachdeckung wird ebefalls auf Wirtschaftlichkeit und Regionalität geachtet. Das glatte, harmonische Erscheinungsbild der Dachplatten verleiht dem Dach in jeder Flächendimension eine besonders elegante, charaktervolle Ausstrahlung. Es überzeugt nicht nur mit seiner Stabilität, sondern auch mit einer einfachen Montage und der materialbedingten Langlebigkeit.
Aufgrund der gewählten Dachneigung von 25°, bei Haupthaus und Typ 1 & 2 , bietet sich diese Deckung perfekt für dieses Vorhaben an.

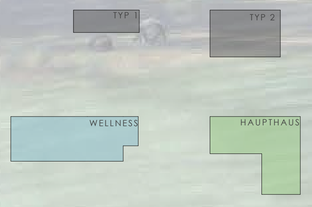

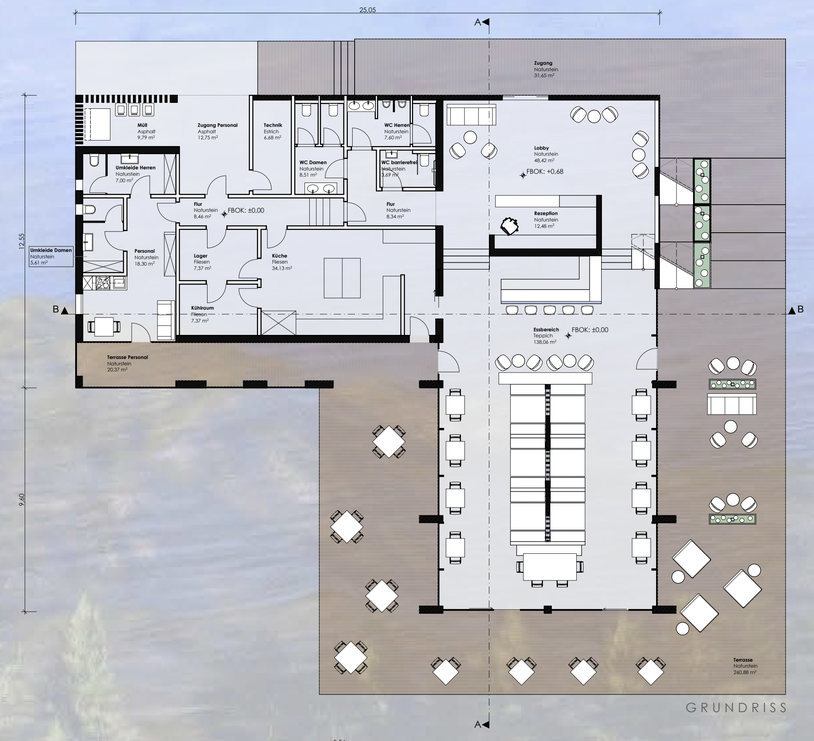

GRUNDRISS

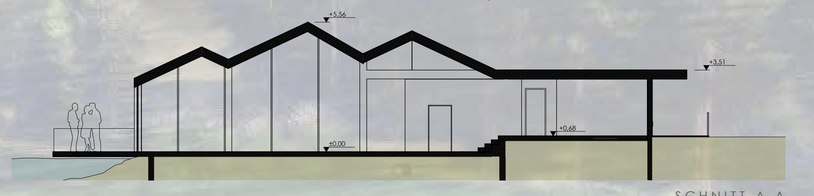

SCHNITT A-A

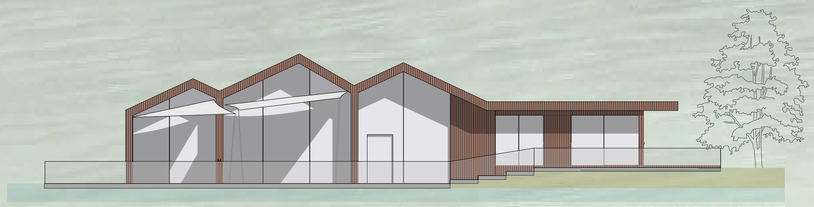
NORD-OST ANSICHT

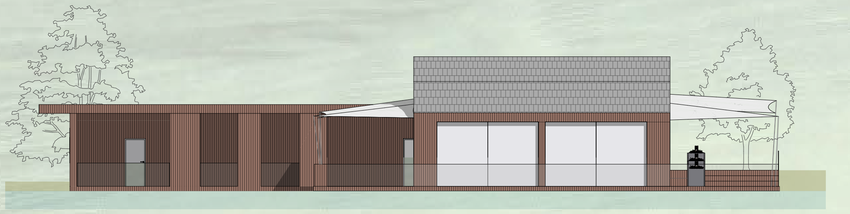
SÜD-OST ANSICHT

LAGEPLAN
1:1000

0 5 10M