

GROUND FLOOR FLOOR PLAN

SCALE = 3/16"=1'-0"

CALLE A 202, URB. EL VETERANO SAN JUAN, P.R.
 TEL. 787.726.4368 E-mail: gsteewart@sarchpr.com
 www.sarchpr.com

PROJECT
ALBERT FAMILY RESIDENCE
BAHIA BEACH
RIO GRANDE, P.R.

PROJECT NUM: 2021-L6
 SCALE: AS SHOWN
 DATE: MARCH 24, 2021
 DRAWING BY: RAYA
 REVISED BY: G.STEWART

DESCRIPTION	DATE	REV. NO.
REVISIONS		

ALL DRAWINGS, SPECIFICATIONS AND OTHER DOCUMENTS ARE PROPERTY OF S.Arch, P.S.C. AND SOLELY CAN BE USED AS AN INSTRUMENT OF THE ARCHITECTS SERVICE FOR USE AS REFERENCE FOR THIS PROJECT.
 THE ARCHITECT SHALL BE DEEMED THE AUTHOR OF THESE DOCUMENTS AND SHALL RETAIN ALL COMMON AND STATUTORY LAWS, INCLUDING RESERVING AND COPYRIGHTS, THE FULL AND/OR PARTIAL REPRODUCTION OF THESE DRAWINGS MAY ONLY BE DONE WITH THE EXPRESS WRITTEN CONSENT OF THE ARCHITECT AND SHALL BE RETURNED TO THE ARCHITECT IF REQUIRED.
 PLEASE VERIFY ALL DIMENSIONS ON-SITE. DO NOT TAKE ANY MEASUREMENTS FROM THE PHYSICAL DRAWINGS.
 © 2021 ALL RIGHTS RESERVED S.Arch, P.S.C.

YO, GEORGE S. STEWART DIAZ, LICENSE #1762, CERTIFICO QUE SOY EL PROFESIONAL QUE DISEÑO ESTOS PLANOS Y LAS ESPECIFICACIONES COMPLEMENTARIAS. TAMBIEN CERTIFICO QUE ENTENDI QUE DICHO PLANOS Y ESPECIFICACIONES CUMPLEN CON LAS DISPOSICIONES APPLICABLES DEL REGLAMENTO CONJUNTO Y LAS DISPOSICIONES APPLICABLES DE LOS REGLAMENTOS Y CÓDIGOS DE LAS AGENCIAS, JUNTAS REGLAMENTADORAS O CORPORACIONES PUBLICAS CON JURISDICCION, RECORDANDO QUE CUALQUIER DECLARACION FALSA O FALSIFICACION DE LOS HECHOS QUE SE HAYA PRODUCIDO SIN CONOCIMIENTO O POR NEGLIGENCIA YA SEA POR MI, MIS AGENTES O EMPLEADOS, O POR OTRAS PERSONAS CON MI CONOCIMIENTO, ME HACEN RESPONSABLE DE CUALQUIER ACCION JUDICIAL Y DISCIPLINARIA POR EL MUNICIPIO DE SAN JUAN Y OTRAS AUTORIDADES COMPETENTES, INCLUYENDO, PERO SIN LIMITARSE, LA TERMINACION DE LA PARTICIPACION EN LOS PROCEDIMIENTOS DE CERTIFICACION PROFESIONAL EN EL MUNICIPIO DE SAN JUAN.

STAMP

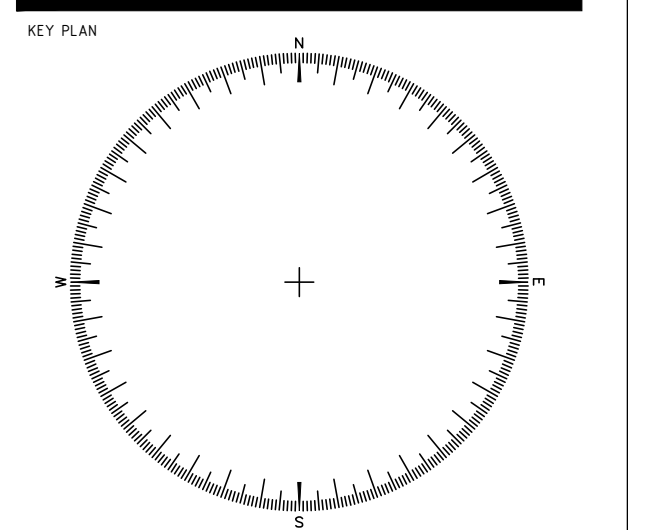

DRAWING
GROUND FLOOR PLAN

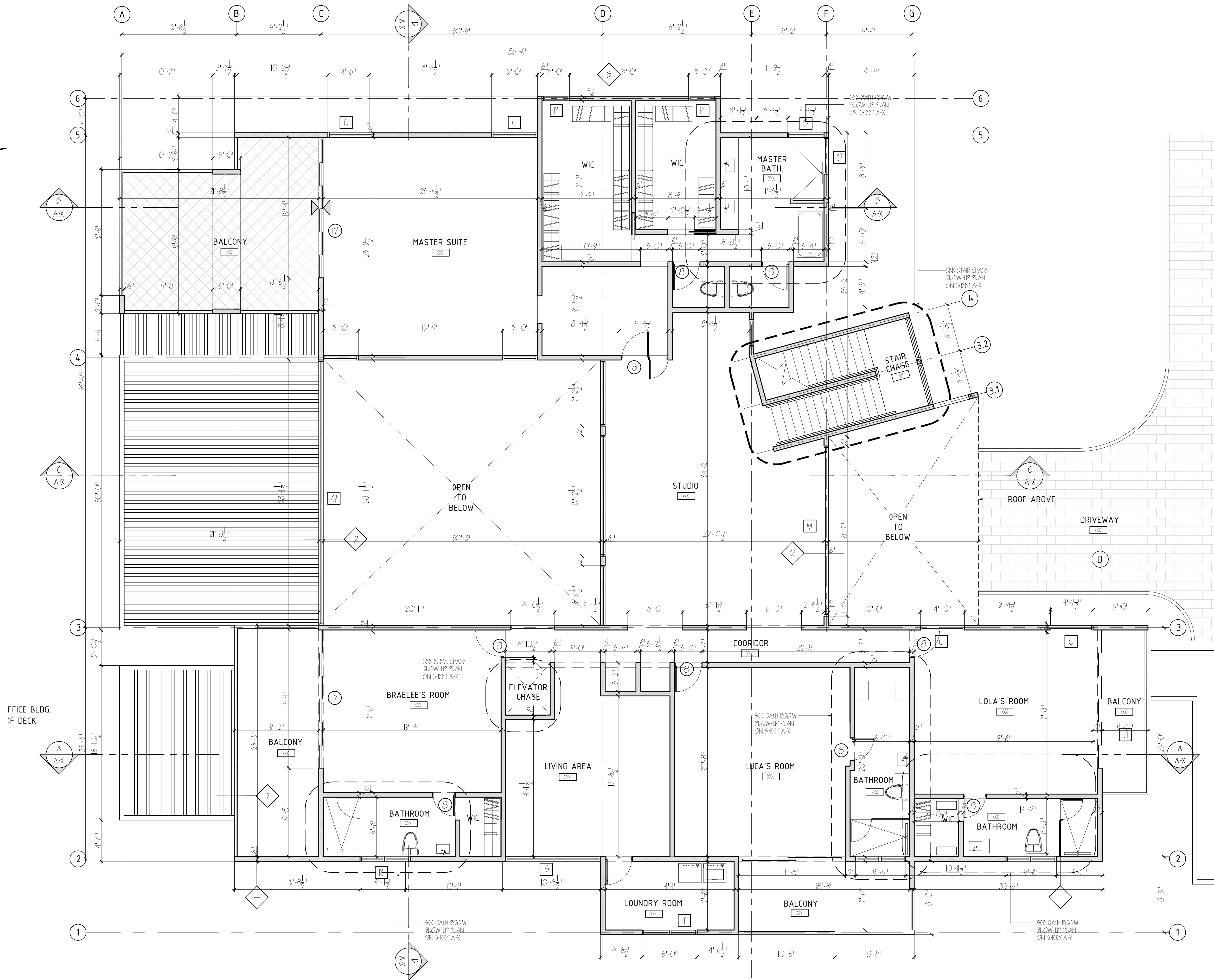
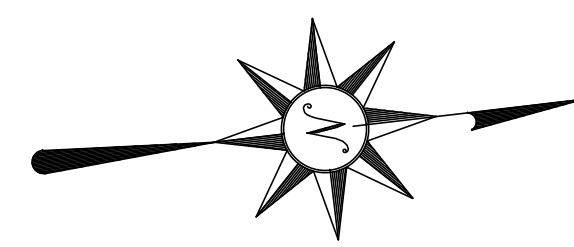

SECOND FLOOR PARTIAL FLOOR PLAN
SCALE = 3/16"=1'-0"

CALLE A 202 URB. EL VETERANO SAN JUAN, P.R.
TEL. 787.726.4368 E-mail: gstevar@sarchpr.com
www.sarchpr.com

PROJECT
ALBERT FAMILY RESIDENCE
BAHIA BEACH
RIO GRANDE, P.R.

PROJECT NUM: 2021-L6
SCALE: AS SHOWN
DATE: MARCH 24, 2021
DRAWING BY: RAYLA
REVISED BY: G. STEWART

DESCRIPTION	DATE	REV. NO.
REVISIONS		

ALL DRAWINGS, SPECIFICATIONS AND OTHER DOCUMENTS ARE PROPERTY OF SARCH, P.R. AND SOLELY CAN BE USED AS AN INSTRUMENT OF THE ARCHITECT'S SERVICE FOR THE RESIDENCE FOR THIS PROJECT.
THE ARCHITECT SHALL BE DEEMED THE AUTHOR OF THESE DOCUMENTS AND SHALL RETAIN ALL COMMON AND STATUTORY LAWS, INCLUDING RESERVED AND COPYRIGHTS. THE FULL AND/OR PARTIAL REPRODUCTION OF THESE DRAWINGS MAY ONLY BE DONE WITH THE EXPRESS WRITTEN CONSENT OF THE ARCHITECT AND SHALL BE RETURNED TO THE ARCHITECT IF REQUIRED.
PLEASE VERIFY ALL DIMENSIONS ON SITE. DO NOT TAKE ANY MEASUREMENTS FROM THE PHYSICAL DRAWINGS.
© 2016 ALL RIGHTS RESERVED SARCH, P.R.

TO: GEORGE S. STEWART D.M.A. LICENSE #10131 CERTIFICADO QUE SOY EL PROFESIONAL QUE DISEÑO ESTOS PLANOS Y LAS ESPECIFICACIONES COMPLEMENTARIAS. TAMBIÉN CERTIFICADO QUE ENTENDO QUE DICHO PLANOS Y ESPECIFICACIONES CUERPO EN CON LAS DISPOSICIONES APPLICABLES DEL REGLAMENTO CONJUNTO Y LAS DISPOSICIONES APPLICABLES DE LOS REGLAMENTOS Y CÓDIGOS DE LAS AGENCIAS, JUNTA REGULATORIA DE OBRAS PÚBLICAS CON JURISDICCIÓN, RECONOCIDO CUALQUIER DECLARACIÓN FALSA O FALSIFICACIÓN DE LOS HECHOS QUE SE HAYA PRODUCIDO SIN CONOCIMIENTO O POR NEGLIGENCIA YA SEA POR MI O POR MI AGENTE O EMPLEADOS. O POR OTRAS PERSONAS CON MI CONOCIMIENTO. ME HACEN RESPONSABLE DE CUALQUIER ACCIÓN JUDICIAL Y DISCIPLINARIA POR EL MUNICIPIO DE SAN JUAN Y OTRAS AUTORIDADES COMPETENTES, INCLUYENDO, PERO SIN LIMITARSE, LA TERMINACIÓN DE LA PARTICIPACIÓN EN LOS PROCEDIMIENTOS DE CERTIFICACIÓN PROFESIONAL EN EL MUNICIPIO DE SAN JUAN.

STAMP

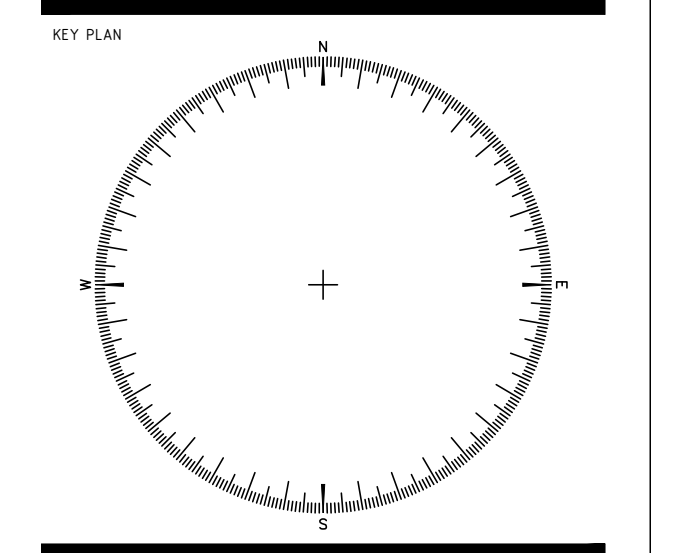

KEY PLAN
DRAWING
SECOND FLOOR PLAN