

Finanzbuchhaltung mit Debitoren und Kreditoren

Das Softwaremodul performis® FI bildet die Basis eines modernen, mandanten- fähigen Finanzinformationssystems. performis® FI deckt die Bereiche Hauptbuch, Debitoren- und Kreditorenbuchhaltung ab. Es unterstützt die Konsolidierung mehrerer Buchhaltungen, verschiedene Bilanzierungstypen und beliebig viele Fremdwährungen. performis® FI enthält nebst dem direkten Anschluss an das betriebliche Rechnungswesen auch eine Vielzahl von Auswertungen. Scanning von Originalbelegen mit Verbindung zu Buchungen.

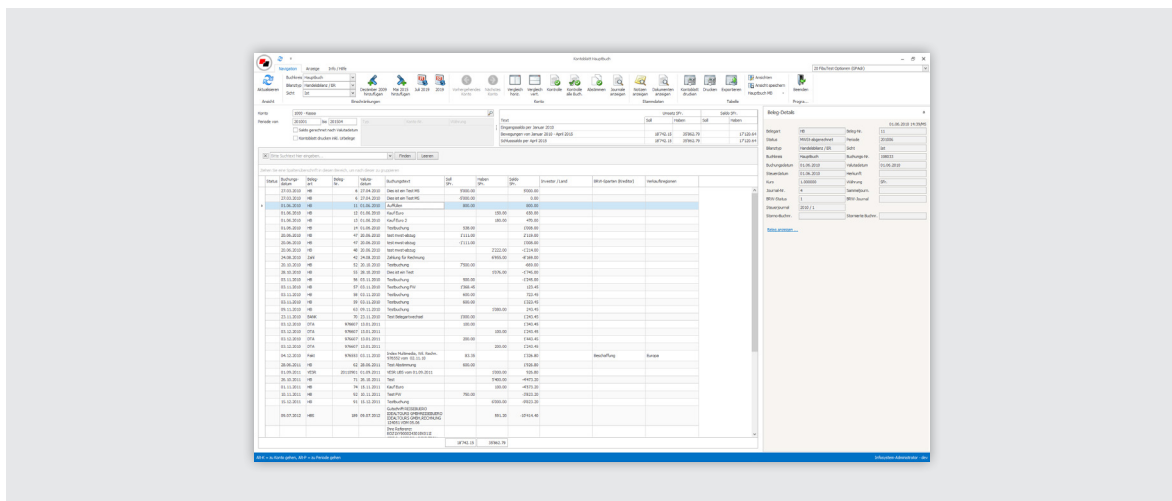

Hauptbuch

- Bilanz / Steuerbilanz / Managementbilanz
- Erfolgsrechnung / Steuer-ER / Management-ER
- Bilanzierungstypen
- Mittelflussrechnung
- MwSt-Abrechnung
- Verzinsung
- Freie Gestaltung von Auswertungen
- Beliebig viele Mandanten
- Parallel mehrere Abschlussperioden
- Frei definierbarer Kontenplan
- Referenzcodes
- Beliebig viele Fremdwährungen
- Budgetierung
- Kontenzuordnung (KST, KTR, Auftrag)
- Anzeige von Originalbelegen in allen Auswertungen
- MT940 Verarbeitung

Debitoren

- Einzelkonten
- Offene Posten
- Mahnungen /Saldobestätigungen
- Zahlungseingänge
- VESR
- BESR
- LSV
- Kreditkarten
- Delkredere
- Kreditlimiten
- Verzinsung
- MwSt-Abrechnung
- Fälligkeits- und Umsatzlisten
- Zahlungsanalyse
- Anzeige von Originalbelegen

Auswertungen

- Einzelkonten
- Offene Posten
- Saldobestätigungen
- Automatische Zahlungen
- SAD
- DTA
- Check
- Vergütungsaufträge
- Kontokorrent mit Debitor
- Kreditorenvorerfassung
- Verzinsung
- MwSt-Abrechnung
- Fälligkeits- und Umsatzlisten
- Anzeige von Originalbelegen

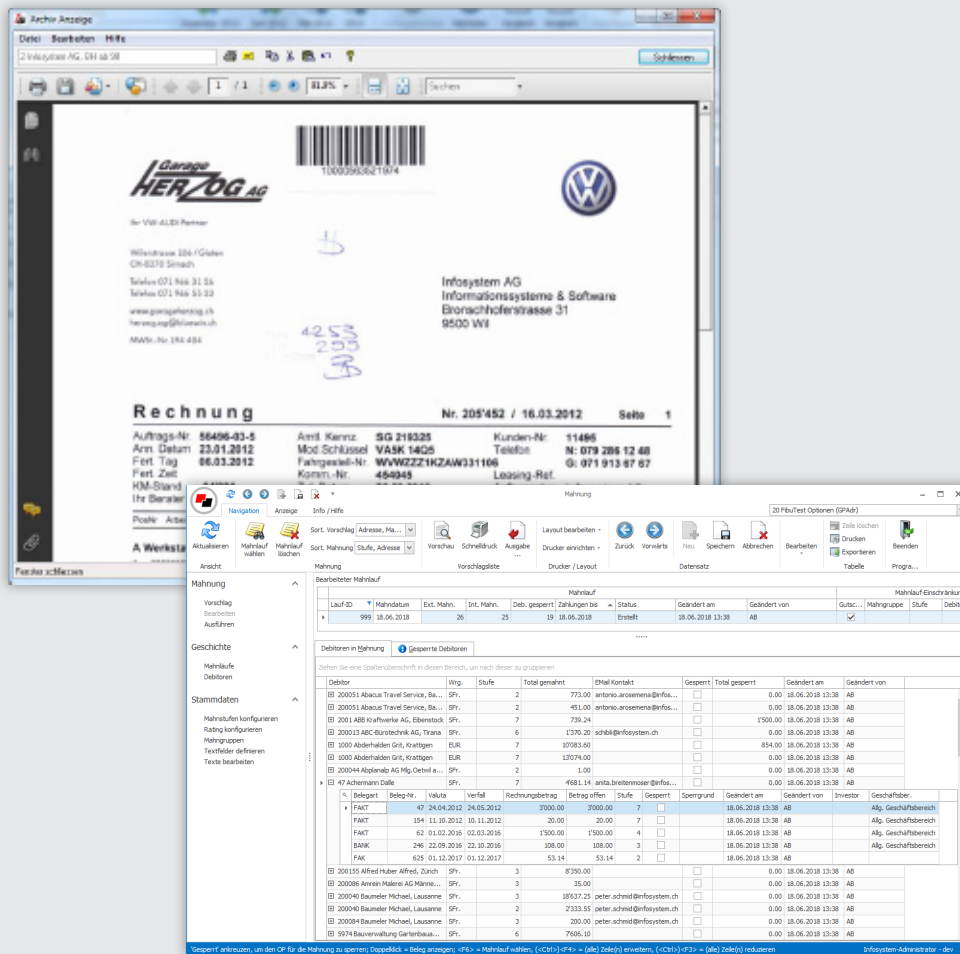

Optionen

Konsolidierung

Zins

Zinsabrechnung auf Hauptbuch, Debitoren- und Kreditorenkonto

Saldoverzinsung mit oder ohne Zinsnummerrechnung und Postenverzinsung

Verrechnungssteuer

Berechnung mit oder ohne Verbuchung von Zins und Verrechnungssteuer

Zinstabellen

vorfällige und nachfällige Posten

Originalbeleg

Belege werden beim Erfassen mit einer Urbelegnummer versehen

Scans von erfassten Belegen wie z.B. Rechnungen, Bankbelege, etc.

Alle Belege aus der Beleganzeige sind jederzeit abrufbar

Möglichkeit der automatischen Verarbeitung mit Barcode