

Produktinformation

REF 612 und 613



TRACOE *larynx* stoma button aus Silikon

REF 612

- Länge: ♦ 22mm
♦ steril verpackt
- Größen: ♦ 06 – 12

REF 613

- Länge: ♦ 30mm
♦ steril verpackt
- Größen: ♦ 06 – 12

Hilfsmittel-Nr.: 12.24.01.2004

Technische Daten

REF 601, REF 602, REF 603, REF 612, REF 613

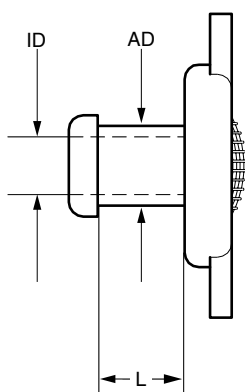

| Größe | ID mm | AD mm | REF 601 | REF 602 REF 612 | REF 603 REF 613 |
|-------|----------|----------|-----------------|---------------------|--------------------|
| | | | kurz L mm | standard L mm | lang L mm |
| 06 | 6 | 9 | 16 | 22 | 30 |
| 07 | 7 | 10 | 16 | 22 | 30 |
| 08 | 8 | 11 | 16 | 22 | 30 |
| 09 | 9 | 12 | 16 | 22 | 30 |
| 10 | 10 | 13 | 16 | 22 | 30 |
| 11 | 11 | 14 | 16 | 22 | 30 |
| 12 | 12 | 15 | 16 | 22 | 30 |

ID: Innendurchmesser; **AD:** Außendurchmesser der Kanüle; **TL:** Länge über den Mittelbogen;
AB: Länge über den Außenbogen; **L:** Länge

Die Bestellnummer besteht aus der **REF + Größe**, z. B. **REF 601-08**

Produktinformation REF 612 und 613

Lieferumfang der TRACOE *larynx* Produkte



Alle TRACOE *larynx* Silikonkurzkanülen, grid buttons und button plus Produkte werden mit einem breiten, längenverstellbaren Kanülenband sowie einem Produktpass mit zwei abziehbaren Produktetiketten geliefert.

Zubehör

Sprechventile und Verschlusskappe

- ◆ TRACOE phon assist I REF 650-S, REF 650-SO
- ◆ TRACOE phon assist II REF 655-S
- ◆ TRACOE *modular* Verschlussstopfen REF 621

Feuchtigkeits- und Wärmetauscher

- ◆ TRACOE humid assist I REF 640-S