

Produktinformation

REF 602



REF 602

TRACOE grid button
standard, aus Silikon

- Inklusive: ♦ Kanülenband
♦ steril verpackt
- Größen: ♦ 06 – 12

TRACOE grid button mit Befestigungsösen für ein Kanülenband und herausnehmbarem Gitter zur Vermeidung von Fremdkörperaspiration.

Hilfsmittel-Nr.: 12.24.01.2005

Technische Daten

REF 601, REF 602, REF 603, REF 612, REF 613

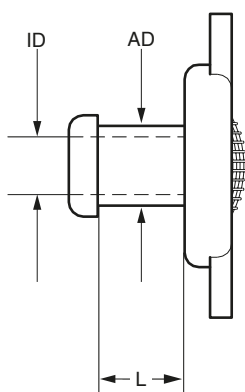

Größe	ID mm	AD mm	REF 601	REF 602 REF 612	REF 603 REF 613
			kurz L mm	standard L mm	lang L mm
06	6	9	16	22	30
07	7	10	16	22	30
08	8	11	16	22	30
09	9	12	16	22	30
10	10	13	16	22	30
11	11	14	16	22	30
12	12	15	16	22	30

ID: Innendurchmesser; **AD:** Außendurchmesser der Kanüle; **TL:** Länge über den Mittelbogen;
AB: Länge über den Außenbogen; **L:** Länge

Die Bestellnummer besteht aus der **REF + Größe**, z. B. **REF 601-08**

