

Merk: BTC
Type: 726 2WD4S
Serienr.: 615424
Bouwjaar: 2020

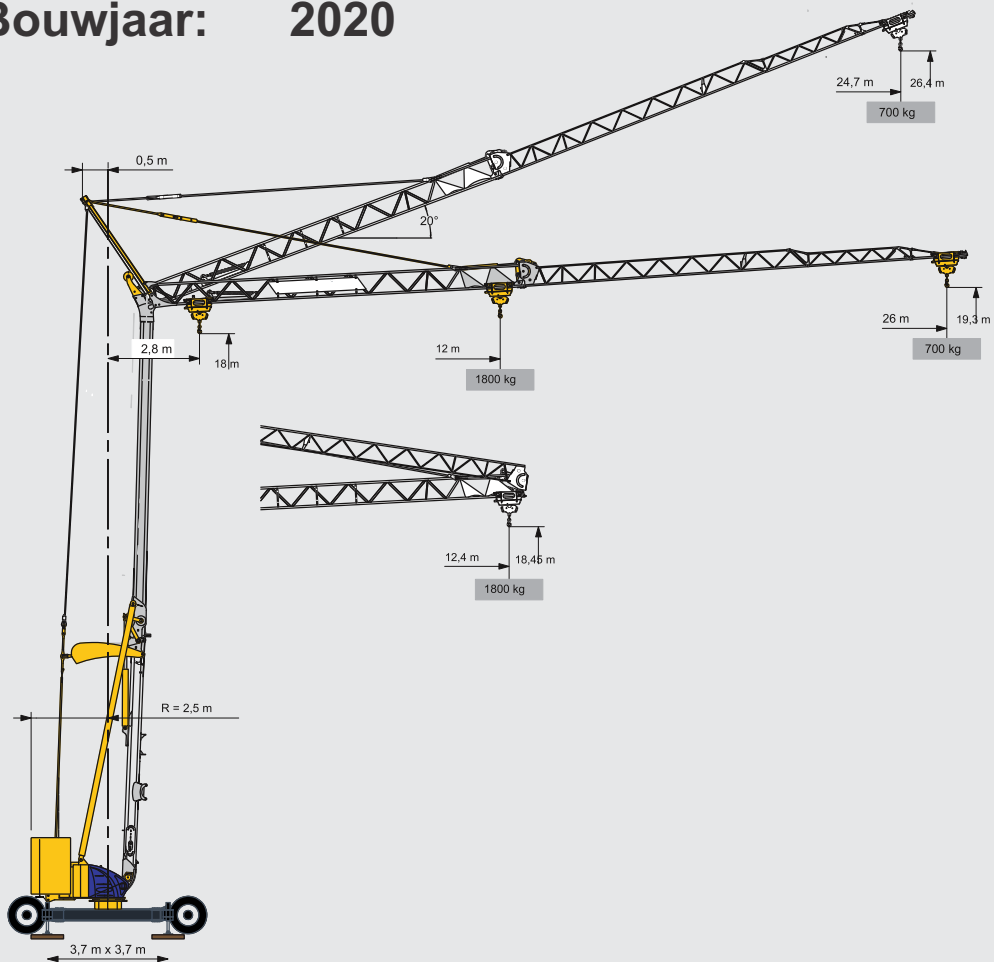

Giek horizontaal

Vlucht	m	2,8-5,5	12	16	21	24	26
Max	kg	1800	1800	1265	910	775	700
10t/m	kg	1800	835	625	475	415	385

Giek opgetopt 20°

Vlucht	m	2,8-5,5	12	16	21	24	24,7
Max*	kg	700	700	700	700	700	700
10t/m*	kg	700	700	625	475	415	405

Algemene voorschriften

- Alle bewegingen zijn traploos regelbaar
- Werken toegestaan t/m windkracht 8 (20 m/s)
- De- & montage toegestaan tot windkracht 6 (14 m/s)
- Beperking lastoppervlak ca. 1.0 m²/ton bij windkracht 6
- De aangegeven last is bedrijfslast
- Temperatuurbereik: -10°C to 35°C
- Zwenkbereik 360° (1,5x links om en 1,5x rechts om)
- Op een voldoende draagkrachtige vlakke ondergrond
- Kraan volledig geballast 2 x 5000 kg = 10000 kg
- Stempelmaat 3,7 x 3,7 mtr
- De gebruiker van de machine is verantwoordelijk voor de juiste hijstabel configuratie
- **Max 10t/m** d.m.v. de sleutel schakelaar
- Dit dient vermeld te worden in het kraanboek (of in de bijlage)
- Let op! Als de kraan met de sleutel niet op 10 t/m staat dan dient de kraan bediend te worden door een bevoegd machinist en moet de kraan geïnspecteerd worden met een door het ministerie van SWZ aangewezen erkend keuringsbureau
- Kraan dient waterpas opgesteld te worden. Dagelijks controleren!
- Het is verboden in uitgeklapte toestand de kraan te verplaatsen.
- ★ Kraan moet opnieuw worden afgesteld om opgetopt te kunnen gebruiken. (door fabrikant)
- 230V (+ 6% -10%) - 50 Hz = 20A = 4,6 KVA
32A = 7,4 KVA
- 400V (+ 6% -10%) - 50 Hz = 11 KVA
- Transporthoogte: 3,30 mtr
- Transportbreedte: 2,75 mtr
- Transportlengte: ± 14 mtr
- LET OP: Het is van belang dat voor gebruik van de kraan de gehele gebruikershandleiding doorgenomen wordt.

