

The background is an underwater scene with various types of seaweed and kelp. A large, semi-transparent teal circle is centered on the image, serving as a backdrop for the text.

FINISTÈRE: CAMPAGNE DE PÊCHE 2023

Laminaria hyperboréa



ZONES OUVERTES À LA PÊCHE DE LAMINARIA HYPERBOREA DANS LE FINISTÈRE EN 2023





COMITE REGIONAL DES PECHEES MARITIMES ET DES ELEVAGES MARINS DE BRETAGNE

---Article L 912-1 et suivants du Code Rural et de la Pêche Maritime---

Annexe 1 à la délibération 180-2022 du 19 décembre 2022 – Zone ouverte à la pêche de la L. Hyperborea pour la campagne 2023

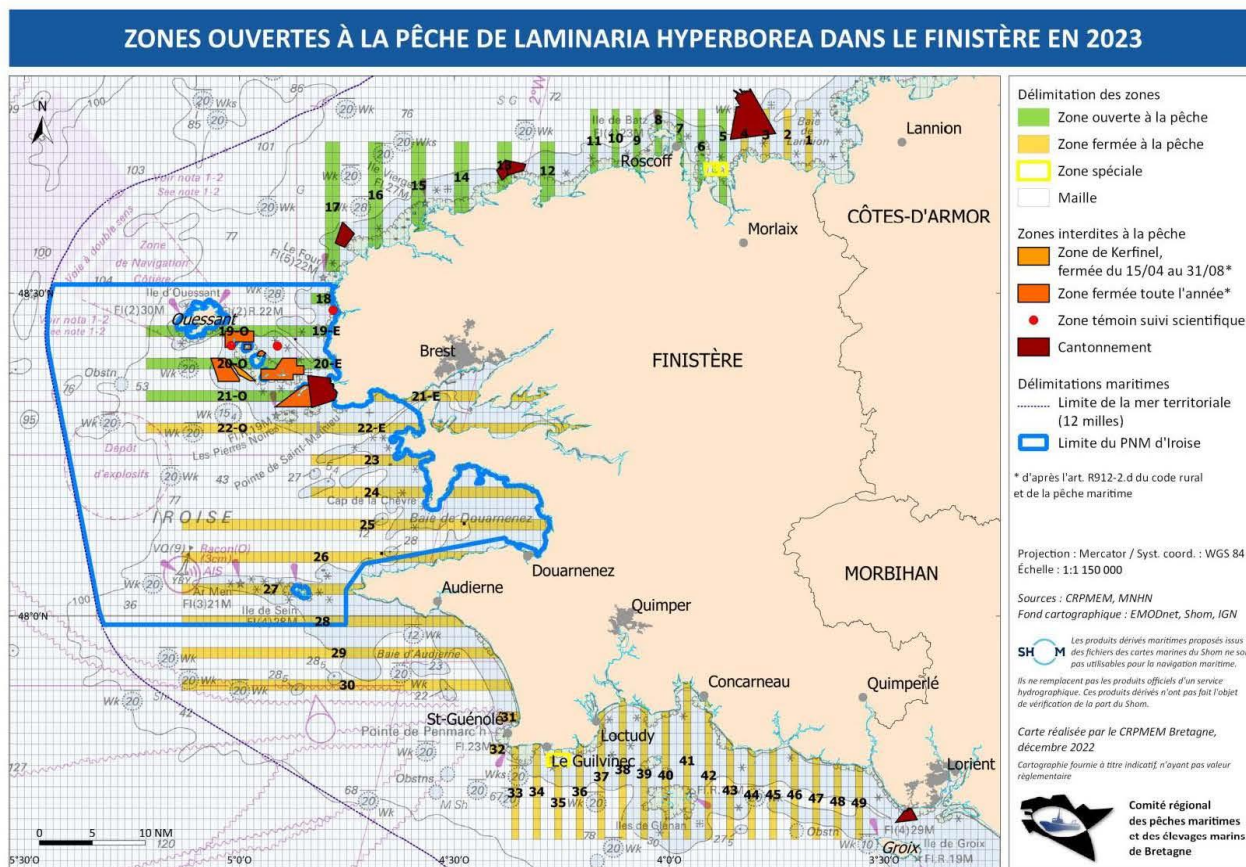

Longitude du sommet S : $4^{\circ}49'00''$ O

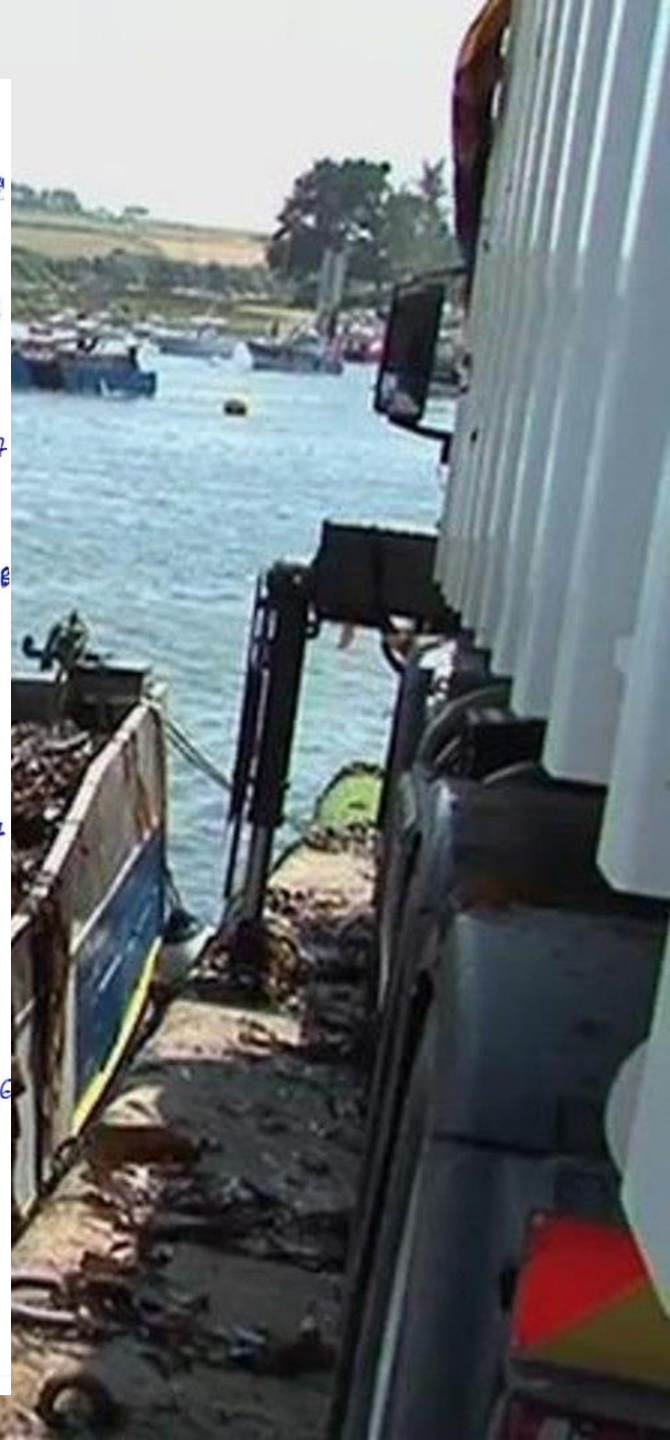
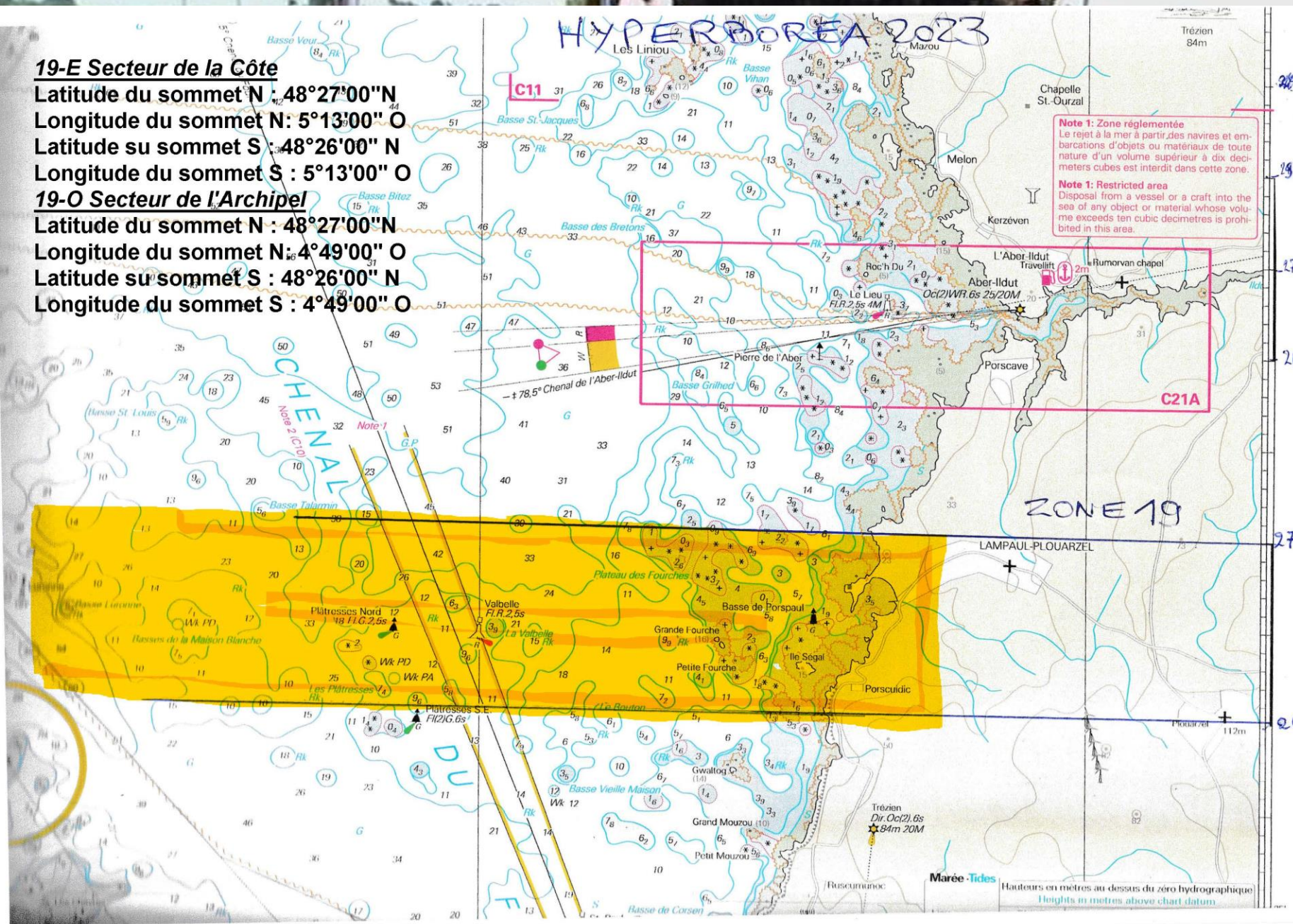

HYPERBOREA 2023

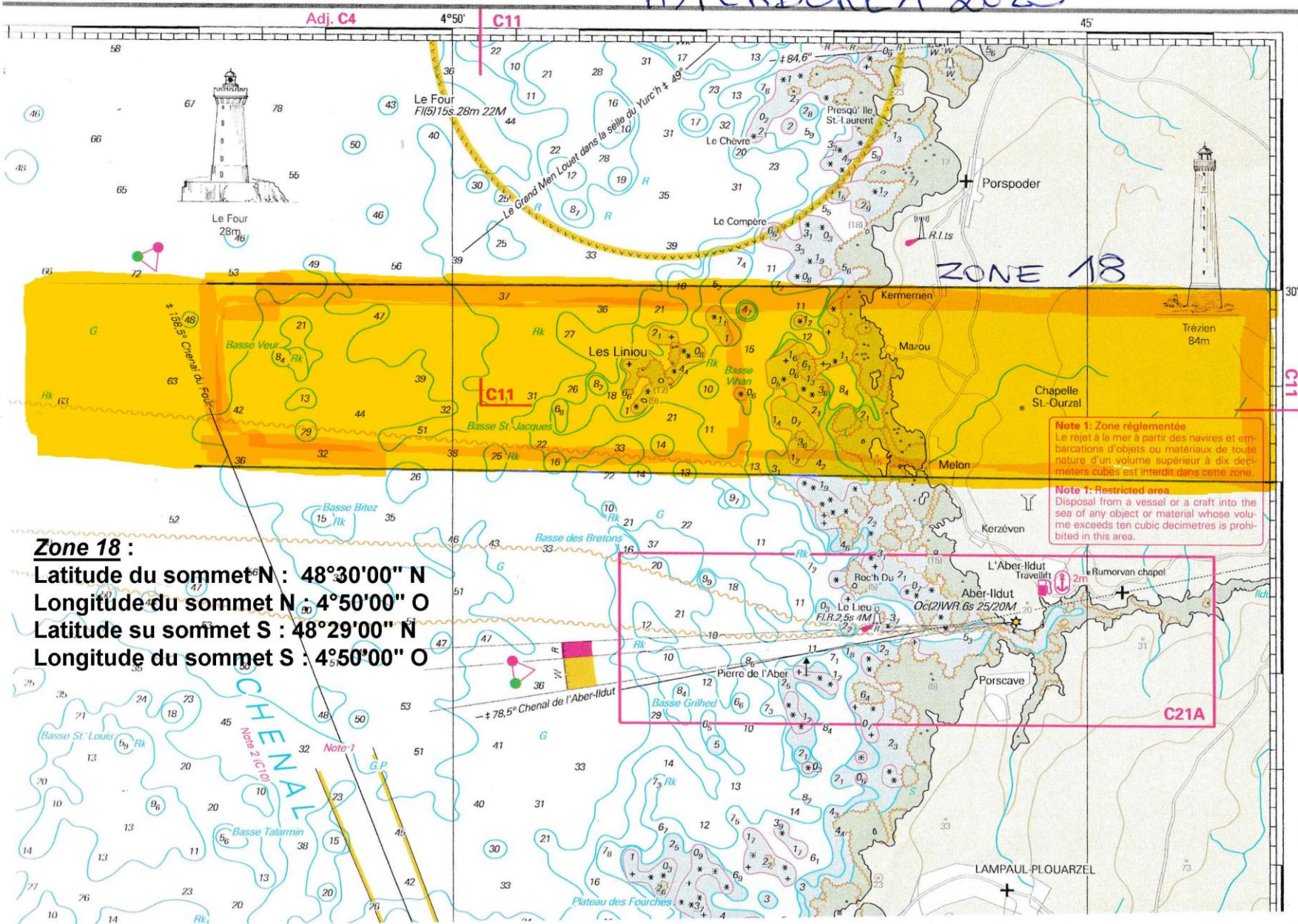



Dates clé:

A compter du 01 Janvier 2023, la campagne de pêche de Laminaria Hyperborea est ouverte.

La date de fermeture sera fixée ultérieurement par decision du CRPMEM de Bretagne,

Un repos biologique est instauré du 15 mai 2023 au 31 aout 2023.

Durant cette période la pêche de la Laminaria Hyperborea est interdite sur l'ensemble de la region Bretagne

Merci au Comité Régional des Pêches
Maritimes et des Elevages Marins
de nous transmettre régulièrement leurs
informations afin que nous puissions
vous en faire bénéficier.

