



Cabinet du 111
111, bd. Cognehors
17000 La Rochelle



› **PARODONTOLOGIE
IMPLANTOLOGIE
CHIRURGICALE**

Dr. Yann Le Pautremat
Dr. François Poiroux
Dr. Thomas Sérís

› **PARODONTOLOGIE**

Dr. Tatiana Coindreau
Dr. Sophie Mazereau-Zamora

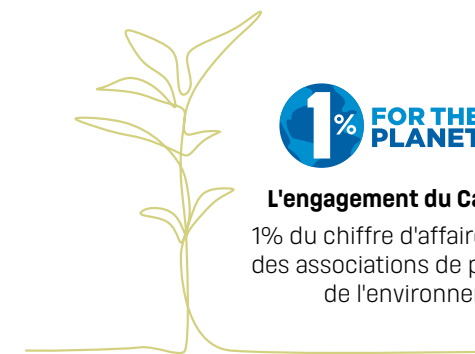

L'engagement du Cabinet 111 :
1% du chiffre d'affaires reversé à des associations de préservation de l'environnement



N'OUBLIEZ PAS LES
PRINTANIÈRES 2020

**1, 2 et 3 avril
à Lyon**

**Congrès international
d'implantologie**

- › Présence du Cabinet 111
- › Permet de rencontrer l'équipe Global D et des conférenciers internationaux



Cabinet 111

111, bd. Cognehors
17000 La Rochelle
05 46 007 111
contact@cabinet111.fr
www.cabinet111.fr

Toutes les actus du 111 sur www.cabinet111.fr

Vous pouvez à tout moment retrouver, consulter ou télécharger les derniers documents vous présentant les formations de La SPIRe, nos newsletters et nos astuces.

AGENCE-IRKWA.COM

FORMATIONS

Cabinet 111



2020

& DÉTENTE



La SPIRe
Société de Parodontologie et Implantologie de la Rochelle



Les formations annuelles du Cabinet 111

**1 POUR LES PRATICIENS
CYCLE DE PROTHÈSE IMPLANTAIRE**

L'In-Kone® et TwinKon® de Global D

Le cabinet 111 vous invite à participer à une formation de prothèse sur implants.

› Nombre limité à **4 praticiens** par session

Chaque session proposera :

- Accueil des participants
- Présentation des systèmes In-Kone® et TwinKon® (trucs et astuces)
- Manipulations prothétiques (TP et fauteuil)
- Fin de la formation



- › Fondamentaux In-Kone® et TwinKon®
- › Transvisée ou scellée
- › Transvisée plurale
- › Stabilisation PPA
- › MCI partielle et/ou totale

**2 POUR LES ASSISTANTES
FORMATION**

- Présentation du système prothétique Global D
- Travaux pratiques sur modèles
- Démonstration du travail prothétique et chirurgical sur patient

2 SESSIONS VOUS SONT PROPOSÉES AU CABINET 111 :

› **Mardi 12 mai**
de 13h30 à 17h

› **Mardi 29 septembre**
de 13h30 à 17h

› Nombre limité à **6 assistantes** par session

La formation exceptionnelle

**POUR LES PRATICIENS
RÉHABILITATION COMPLÈTE D'UN MAXILLAIRE**

Avec la participation de **Joce Perret**, prothésiste expert Global D.

Venez maîtriser les différentes étapes de la réhabilitation d'une arcade complète en MCI : acquisition d'un protocole fiable et reproductible dans la réalisation du bridge complet final esthétique chez l'édenté complet.

- Présentation du cas clinique, de la chirurgie à la prothèse définitive : protocole Step by Step.
- Communication interactive sur cas cliniques d'édentement complet.

› Nombre limité à **10 praticiens**

**JEUDI 9 AVRIL
de 9h à 14h**

26 juin

JOURNÉE CONFÉRENCE



" Et si le patient comptait plus que le chirurgien... "



Dr. Carole Leconte

- Diplômée de la faculté de chirurgie dentaire de Toulouse III (1999)
- Lauréate de l'université (2001) Exercice exclusif en chirurgie orale, parodontologie et implantologie depuis 2005
- Conférencière internationale



Dr. Jean-Christophe Charrié

- Docteur en Médecine Générale / Auteur Enseignant de l'IEMPI / Conférencier
- 1^{er} prix du concours national 98 des thèses de médecine générale
- Fondateur et responsable du Centre d'Activité Plaies et Cicatrisation à l'hôpital de La Rochelle
- Co-concepteur du centre spécial de Médecine intégrative public ville de Mexico *Ministère de la santé et service coopération scientifique de l'Ambassade de France*



Dr. Réda Bounab

- Docteur en Chirurgie-Dentaire Enseignant de l'IEMPI
- 14 ans d'expérience comme praticien libéral
- Diplôme Universitaire d'anglais pour la santé
- Co-création d'une association réalisant des soins dentaires à domicile pour les personnes âgées dépendantes

Tout ce qui peut améliorer, booster, dynamiser et assurer la meilleure cicatrisation possible ou le meilleur comportement tissulaire à long terme.

Implantologie et parodontologie riment depuis toujours avec technique et moyens. Mais dans cette analyse technique sans fin, il y a un oublié de taille : le patient.

S'orienter sur la « patient-dépendance » est une boîte de pandore et un chapitre magique à la fois... probablement l'élément essentiel !

La bonne santé se voit... en apparence, mais la majorité des problèmes de santé ou de carences sont invisibles et non perceptibles par les patients.

De nombreuses situations exposent à un retard de cicatrisation, ou accélèrent le vieillissement.

80% de la population française présente des carences, principalement en vit D, Calcium, Magnésium, vit C, Silicium... Ces carences ne sont pas le fruit unique d'une mauvaise nourriture !

Dans une situation de manque, le recrutement cellulaire est moins bon et la qualité du tissu cicatriciel est altérée.

Mieux comprendre les phénomènes biologiques de la cicatrisation va guider l'adéquation entre le patient, ses besoins, mais aussi les propositions que l'on va apporter, et la manière dont on va les mener.

C'est un plaidoyer de la pro-activité : on analyse et teste le patient avant, on lui donne l'opportunité d'arriver face à la phase chirurgicale au mieux de sa condition.

Avoir conscience de l'impact de la santé et de l'hygiène de vie du patient est une étape majeure dans nos thérapeutiques.

Rendre le patient conscient de son rôle et des besoins spécifiques du pré- au post-opératoire est désormais, dans notre expérience quotidienne, un facteur majeur du succès.

17 sept.

JOURNÉE AVENTURE ET CULTURE !



Evènement nature, histoire & océan

› Inscriptions

Contactez Maryline : **05 46 007 111** ou **maryline@cabinet111.fr**

› Nombre de places limité à **30 personnes**

› Réponse souhaitée avant le **30 juin 2020**

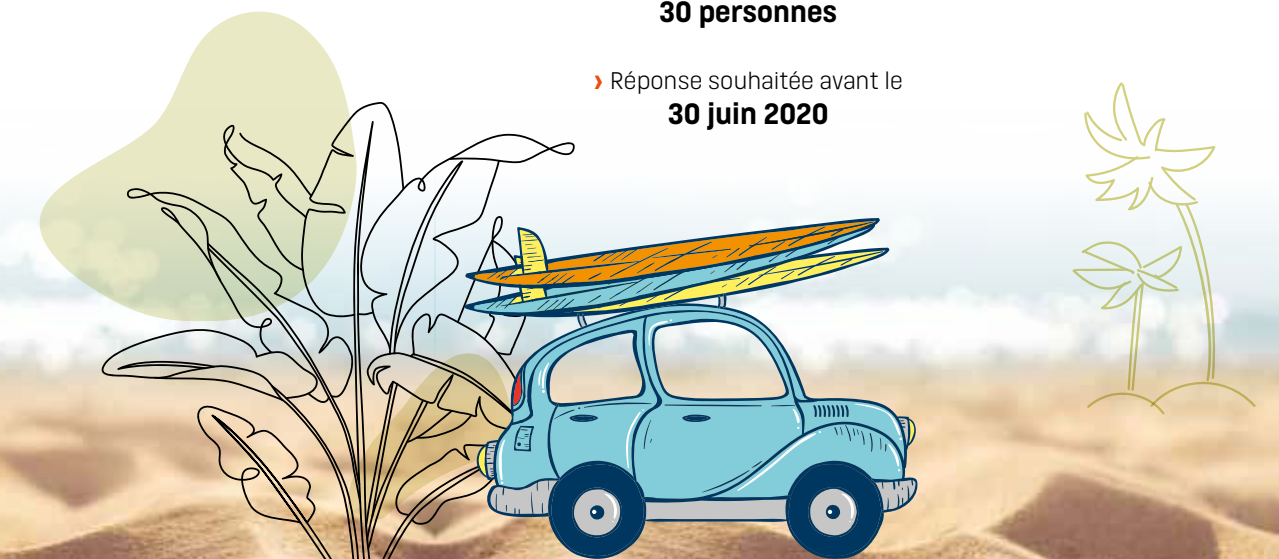

9 déc.

CONFÉRENCE DU 111

La mise en charge immédiate : de l'unitaire à la bi-maxillaire

Présentée par les Docteurs **Le Pautremat, Poiroux et Seris.**

Pourquoi la mise en charge immédiate ?

Du plan de traitement initial à la réalisation de la prothèse définitive : nous aborderons ce sujet afin de vous donner toutes les clés de la réussite.



Lieu › Hôtel Saint Nicolas

13, rue de la Sardinerie
17000 La Rochelle

Inscriptions avant le 31 octobre 2020

- › Maryline : **05 46 007 111**
maryline@cabinet111.fr
- › Gaël Launay : **06 11 37 09 34**
g.launay@globald.com

Lieu › BiO'Pôle de Léa

22 Avenue Paul Langevin
17180 Périgny/La Rochelle
9h30 - 18h30
Déjeuner sur place

Tarifs

› Praticien – 120€ › Étudiant & assistante – 90€

Chèque à établir › à l'ordre de **La SPIRe.**

réponse

Coupon à renvoyer 45 jours avant la date de la formation, à l'adresse suivante :

Cabinet du 111
111, bd. Cognehors
17000 La Rochelle
ou **maryline@cabinet111.fr**

Docteur(s) : _____

Adresse : _____

CP / Ville : _____

Tél. : _____

Email : _____

CYCLE DE PROTHÈSE IMPLANTAIRE

- Fondamentaux In-Kone® et TwinKon®
- Transvissée ou scellée
- Transvissée plurale
- Stabilisation PPA
- MCI partielle et/ou totale

RÉHABILITATION COMPLÈTE D'UN MAXILLAIRE

- Judi 9 avril** de 9h à 14h

FORMATION POUR LES ASSISTANTES

- Mardi 12 mai** de 13h30 à 17h
- Mardi 29 septembre** de 13h30 à 17h

ÉVÈNEMENTS

- Vendredi 26 juin** au BiO'Pôle de Léa
- Judi 17 septembre** sur l'île d'Oléron
- Mercredi 9 décembre** à l'hôtel St Nicolas

