

Certificate

MPS-ECAS overhandigt hierbij de kwalificatie conform
certificatieschema MPS ABC versie 15 080217, aan:

Firma G.J. Duineveld en Zonen
Meerweg 60
1764 KJ BREEZAND
Nederland
MPS-nummer: 804464

Geldig voor de milieucusters:

BOLLENTEELT TULP; BOLLENTEELT HYACINT; BOLLENTEELT NARCIS; KNOLLENTEELT ZANTEDESCHIA

Geldigheidsduur: **14-8-2017 tot 6-11-2017**

Uw puntentotaal: **83,0**

Uw kwalificatie: **A**

Met vriendelijke groet,
MPS-ECAS

Handtekening:

Datum afgifte:
12-9-2017

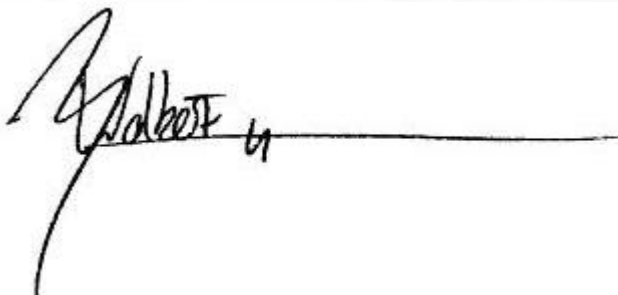

Ir. J.J.B. Wolbert
Directeur

N.B.: Dit certificaat is alleen geldig gedurende de bovengenoemde termijn.

MPS-ECAS
Certification



KWALIFICATIE- EN PERIODEGRAFIEKEN

MPS-bedrijfsnummer: **804464/01**
 Bedrijfsnaam: Firma G.J. Duineveld en Zonen (totaalbedrijf)

Tijdvak: Periode 8-2016 t/m Periode 7-2017
 Versie: 12-9-2017

Tabel 1: KWALIFICATIEGEGEVENS

THEMA		Uw Bedrijfsnorm		Uw verbruik	Uw punten	max. punten	A+ norm	A+ score	Behaald
		Ondergrens	Bovengrens						
Gewasbescherming	Groen	767-2082,2 kg	1461,6	7,1	15				
	Oranje	460,1-1388 kg	1163,2	4,8	19,9				
	Rood	154,1-625,8 kg	103,3	15	15				
Totaal				26,9	49,9	85 %	53,8 %	nee	
Energie totaal		7099,9-12867 GJ	7553,8	9,5	10,3	75 %	92,1 %	ja	
Meststoffen	Stikstof	5825-13795 kg	7544,8	11,7	14,9				
	Fosfor	1016-2998,5 kg	425,1	14,9	14,9				
Totaal				26,6	29,9	75 %	89,2 %	ja	
Afval		0-130	130	10	10				
Water									
Gecertificeerd uitgangsmateriaal				10	10				
Uw totale score (punten)				83	110	90	83	nee	
UW BEDRIJFSKWALIFICATIE				A					

BEDRIJFSVERBRUIK PER 13 PERIODEN

<-----> = Bovengrens <.....> = Ondergrens

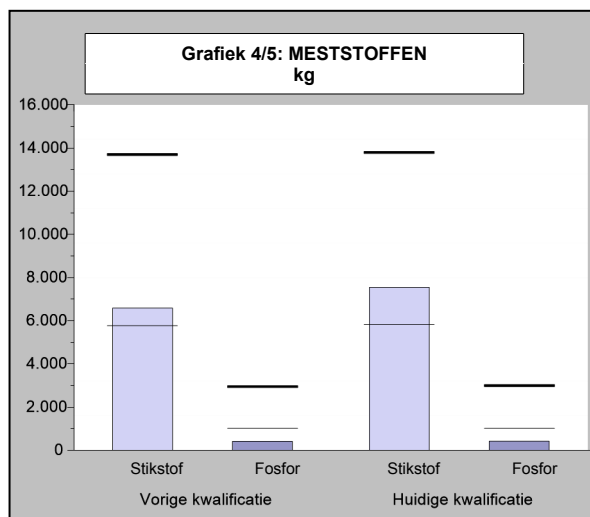
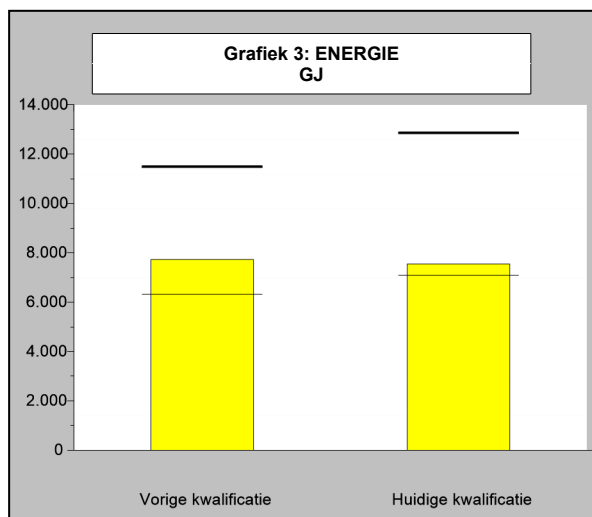
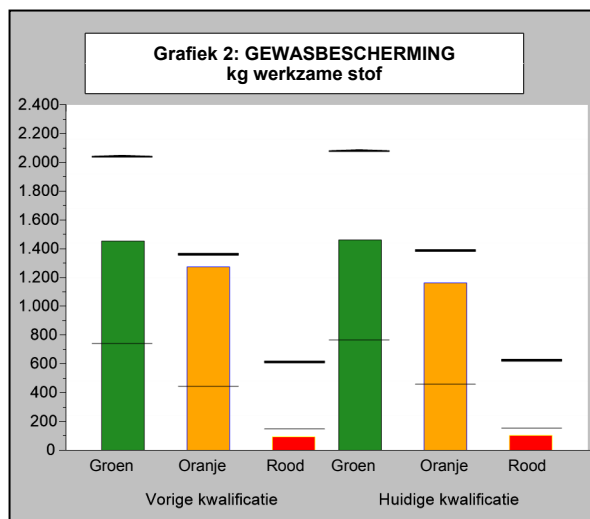
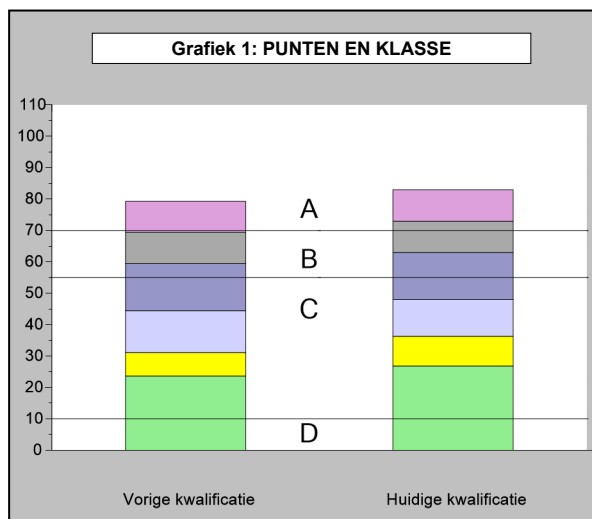

KWALIFICATIE- EN PERIODEGRAFIEKEN

MPS-bedrijfsnummer: **804464/01**
 Bedrijfsnaam: Firma G.J. Duineveld en Zonen (totaalbedrijf)

Tijdvak: Periode 8-2016 t/m Periode 7-2017
 Versie: 12-9-2017

<-----> = Bovengrens <.....> = Ondergrens

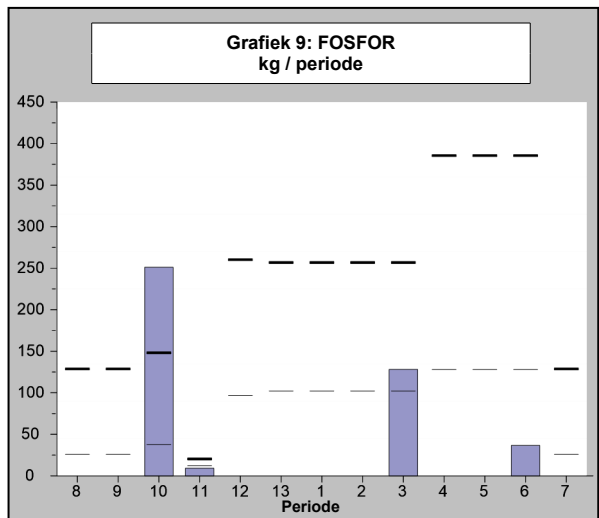
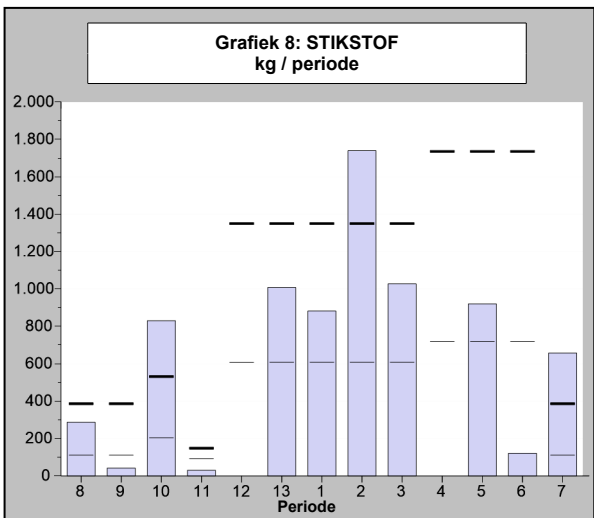
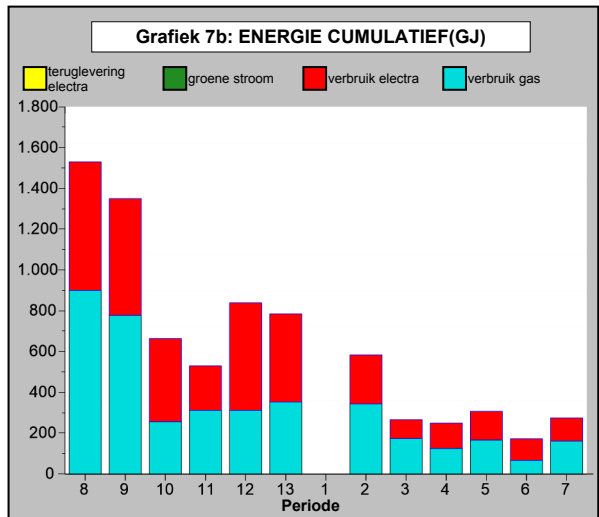
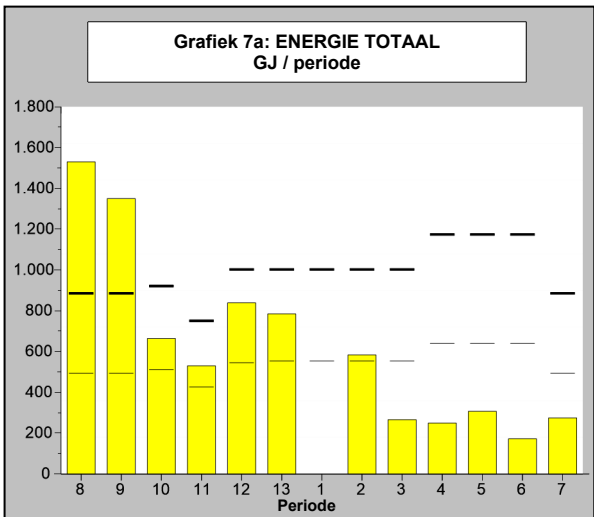
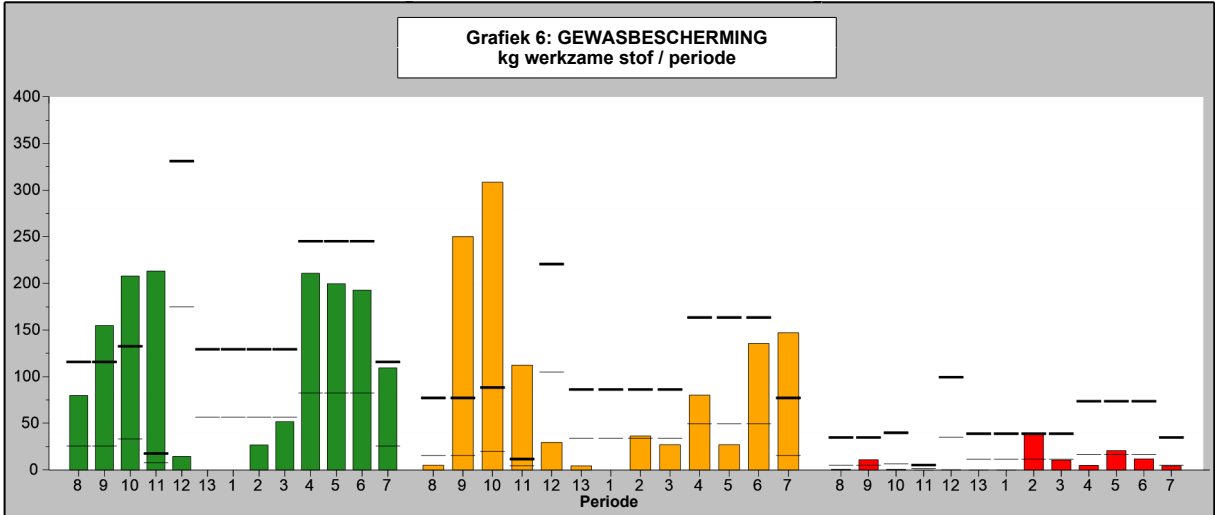

MPS-OVERZICHT OPBOUW KWALIFICATIE

MPS-bedrijfsnummer: **804464/01**
 Bedrijfsnaam: Firma G.J. Duineveld en Zonen (totaalbedrijf)

Tijdvak: Periode 8-2016 t/m Periode 7-2017
 Versie: 12-9-2017

Puntenopbouw MPS-Milieugecertificeerd Uitgangsmateriaal

Gecertificeerd uitgangsmateriaal	(Gemiddelde) oppervlakte	Uw punten	Max. punten
Totaal beteeld 1)	358500 m2		
Milieugecertificeerd MPS-ABC	358500 m2	10	10
Milieugecertificeerd GLOBALGAP	0 m2	0	5
Totaal punten milieugecertificeerd uitgangsmateriaal		10	10

1) Totaal is totaal oppervlakte bedekt, onbedekt, 2e teeltlaag en kistenbroei. Niet meegerekend is treukruimte en onbeteeld.

Overzicht milieuzones

Periode	8	9	10	11	12	13	1	2	3	4	5	6	7
Milieuzone	Zone 6	Zone 6	Zone 6	Zone 6	Zone 6	Zone 6	Zone 6	Zone 6	Zone 6	Zone 6	Zone 6	Zone 6	Zone 6

Verbruikopbouw MPS-MIND

Middelnaam	Indicator kleur	Werkzame stof	Verbruik in kg werkzame stof per bedrijf per jaar		
			Groen	Oranje	Rood
11E Olie	●	minerale olie		562,020	
2.4 D-amine	●	2.4-d		3,875	
Admire	●	imidacloprid			2,884
Agrichem asulam 2	●	asulam		48,000	
Agrifirm Formule Plus	○	hulpstof			
Allure vloeibaar	●	chloorthalonil	13,200		
	●	prochloraz		4,200	
Amistar	●	azoxystrobin		3,750	
BioFeed Start	○	zeealgen extract			
Captosan 500 SC	●	captan		137,150	
Certis chloor ipc 40 % vloeibaar	●	chloorprofam	26,760		
Collis	●	boscalid	17,500		
	●	kresoxim-methyl	8,750		
Concrete HF	●	paraffine-olie		8,700	
Datura (Brabant linuron flowable)	●	linuron			5,300
Dithane DG NewTec	●	mancozeb	194,250		
Fenomenal	●	fenamidon			1,164
	●	fosethyl-aluminium	11,640		
FireBlocker	●	mepanipyrim		8,800	
Focus plus	●	cycloxydim	4,450		
Frupica SC	●	mepanipyrim		3,080	
Fythane DG	●	mancozeb	159,750		
Gazelle	●	acetamiprid		5,339	
Glyphogan	●	glyfosaat		14,400	
Goltix SC	●	metamitron		10,850	
Goltix WG	●	metamitron		42,525	
HF Mancozeb DG	●	mancozeb	211,500		
Intruder (Brabant chloor-IPC vl.)	●	chloorprofam	35,400		
Karate	●	lambda-cyhalothrin			0,010
Kohinor 70 WG	●	imidacloprid			0,994
Kohinor 700 WG	●	imidacloprid			0,538
Luna Privilege	●	fluopyram	12,250		
Milcozeb DG	●	mancozeb	45,000		
Mirador 250 SC	●	azoxystrobin		10,000	
Monarch	●	flutolanil		58,455	
Movento	●	spirotetramat	1,380		
Penncozeb DG	●	mancozeb	48,750		

MPS-OVERZICHT OPBOUW KWALIFICATIE

MPS-bedrijfsnummer: **804464/01**
 Bedrijfsnaam: Firma G.J. Duineveld en Zonen (totaalbedrijf)

Tijdvak: Periode 8-2016 t/m Periode 7-2017
 Versie: 12-9-2017

Verbruiksofbouw MPS-MIND

Middelnaam	Indicator kleur	Werkzame stof	Verbruik in kg werkzame stof per bedrijf per jaar		
			Groen	Oranje	Rood
Primstar	●	florasulam		0,008	
Primstar	●	fluroxypyr		0,300	
Primus	●	florasulam		0,020	
Pyramin DF	●	chloridazon		11,570	
Rizolex vloeibaar	●	tolclofos-methyl	129,875		
Roundup Ultimate	●	glyfosaat		21,840	
Rovral aquaflor	●	iprodion			18,625
Rudis	●	prothioconazool	11,184		
Securo	●	folpet		90,210	
	●	pyraclostrobin		30,070	
Signum	●	boscalid	14,939		
	●	pyraclostrobin		3,749	
Spirit	●	folpet		3,285	
	●	tebuconazool		0,730	
Sportak EW	●	prochloraz		29,900	
Stomp 400 SC	●	pendimethalin			27,160
Sumi-Alpha 2.5 EC	●	esfenvaleraat			2,255
Sumicidin super	●	esfenvaleraat			3,739
SYN-Formaline 37%	●	formaldehyde	212,325		
Teppeki	●	flonicamid	3,429		
Topsin M Ultra (vloeibaar)	●	thiofanaat-methyl	167,075		
Touchdown	●	glyfosaat-trimesium	33,024		
Touchdown Quattro	●	glyfosaat		26,208	
Tridex DG	●	mancozeb	99,188		
U46 MCPA	●	mcpa			12,200
Wing P	●	dimethenamide-p		24,193	
	●	pendimethalin			28,463
Totaal verbruik werkzame stof per bedrijf per jaar			1461,618	1163,227	103,331

OVERZICHT INGEVOERDE GEGEVENS

MPS-bedrijfsnummer: **804464/01**
 Bedrijfsnaam: Firma G.J. Duineveld en Zonen (totaalbedrijf)

Tijdvak: Periode 8-2016 t/m Periode 7-2017
 Versie: 12-9-2017

Code	Omschrijving	Eenheid	Periode 1	Periode 2	Periode 3	Periode 4	Periode 5	Periode 6	Periode 7	Subtotaal	Jaartotaal
FORMULIER INGELEVERD			ja	ja	ja	ja	ja	ja	ja		
GEWASBESCHERMINGSMIDDELEN											
5952	11E Olie	ml			5700			71500	151000	228200	661200
10218	2.4 D-amine	ml									7750
11483	Admire	gram				3800				3800	4120
11078	Agrichem asulam 2	ml			40000	80000				120000	120000
777303	Agrifirm Formule Plus	ml									43282
11585	Allure vloeibaar	ml				40000				40000	40000
11767	Amistar	ml									15000
777258	BioFeed Start	ml									50000
10104	Captosan 500 SC	ml				7800		16400		24200	274300
3992	Certis chloor ipc 40 % vloeibaar	ml		25400	21500		20000			66900	66900
12504	Collis	ml					20000		5000	25000	87500
777460	Concrete HF	ml		9400			4000	1100		14500	14500
10372	Datura (Brabant linuron flowable)	ml		9000		1600				10600	10600
10318	Dithane DG NewTec	gram					90000	30000	69000	189000	259000
12824	Fenomenal	gram				7800		11600		19400	19400
15274	FireBlocker	ml				9015	10985			20000	20000
10866	Focus plus	ml					28500		16000	44500	44500
12229	Frupica SC	ml									7000
13016	Fythane DG	gram				90000	20000	43000		153000	213000
12809	Gazelle	gram				3340	4280	4600	1725	13945	26695
11230	Glyphogan	ml									40000
12629	Goltix SC	ml					5500		10000	15500	15500
8629	Goltix WG	gram			9000	12250	5200	34300		60750	60750
13884	HF Mancozeb DG	gram			24000	100000		98000		222000	282000
5134	Intruder (Brabant chloor-IPC vl.)	ml		41500	21500		20000	5500		88500	88500
777461	Kantor	ml						2250		2250	2250
11014	Karate	ml			200					200	200
12972	Kohinor 70 WG	gram						1420		1420	1420
13831	Kohinor 700 WG	gram	77	77	77	77				308	769
13832	Luna Privilege	ml				10000		2500		12500	24500
13586	Milcozeb DG	gram									60000
13864	Mirador 250 SC	ml							40000	40000	40000
11341	Monarch	ml				39000		10000		49000	129900
13404	Movento	ml					5000	4200		9200	9200
10421	Penncozeb DG	gram							65000	65000	65000
12585	Primstar	ml									3000
12175	Primus	ml					390			390	390

OVERZICHT INGEVOERDE GEGEVENS (Vervolg)

MPS-bedrijfsnummer: **804464/01**
 Bedrijfsnaam: Firma G.J. Duineveld en Zonen (totaalbedrijf)

Tijdvak: Periode 8-2016 t/m Periode 7-2017
 Versie: 12-9-2017

Code	Omschrijving	Eenheid	Periode 1	Periode 2	Periode 3	Periode 4	Periode 5	Periode 6	Periode 7	Subtotaal	Jaartotaal
GEWASBESCHERMINGSMIDDELEN (Vervolg)											
12228	Pyramin DF	gram						17800		17800	17800
11098	Rizolex vloeibaar	ml				80000		20000		100000	259750
13865	Roundup Ultimate	ml						21500		21500	45500
8928	Rovral aquaflo	ml			20250			10000	7000	37250	37250
12970	Rudis	ml									23300
12955	Securo	ml				23400		32800		56200	300700
12630	Signum	gram							20950	20950	55950
13168	Spirit	ml					7300			7300	7300
11567	Sportak EW	ml									74750
10766	Stomp 400 SC	ml		39400			23000	5500		67900	67900
14880	Sumi-Alpha 2.5 EC	ml			3000	9600	19400	16000	10700	58700	90200
10211	Sumicidin super	ml			14000	28800	19100	34000	22100	118000	149550
13525	SYN-Formaline 37%	gram									573850
12757	Teppeki	gram				2988	1300	620	400	5308	6858
7211	Topsin M Ultra (vloeibaar)	ml				7800		86400		94200	334150
11216	Touchdown	ml					64500			64500	68800
12552	Touchdown Quattro	ml		42800						42800	72800
10560	Tridex DG	gram			22250		80000			102250	132250
7737	U46 MCPA	ml					3600			3600	24400
14881	Wing P	ml		72000			35000	6850		113850	113850
WATER											
21	Watergift	m3				1050	1850			2900	3900
ENERGIE											
1	Gasverbruik (Totaal)	m3		9773	4932	3585	4735	1902	4602	29529	112490
2	Omrekeningsfactor gasdruk		1,000	1,000	1,000	1,000	1,000	1,000	1,000		
3	Calorische waarde		1,000	1,000	1,000	1,000	1,000	1,000	1,000		
4	Elektriciteit verbr. (Totaal)	kWh		26772	10360	13770	15652	11746	12626	90926	400619
MESTSTOFFEN											
1697	ACS Koper 500	kg							20	20	109
1340	Agroblen 39+0+0	kg		2800						2800	2800
2073	Bio gips	kg			5000			1400		6400	6400
1448	CuForte	liter							5	5	5
1299	DCM mix 5 10+6+8+3Mg0	kg									500
885	DCM Vivisol	kg									2000

OVERZICHT INGEVOERDE GEGEVENS (Vervolg)

MPS-bedrijfsnummer: **804464/01**
 Bedrijfsnaam: Firma G.J. Duineveld en Zonen (totaalbedrijf)

Tijdvak: Periode 8-2016 t/m Periode 7-2017
 Versie: 12-9-2017

Code	Omschrijving	Eenheid	Periode 1	Periode 2	Periode 3	Periode 4	Periode 5	Periode 6	Periode 7	Subtotaal	Jaartotaal
MESTSTOFFEN (Vervolg)											
543	Kalkammonsalpeter	kg		2400	2250					4650	4650
549	Kieseriet (gekorreld)	kg			3300			375		3675	3675
626	Multi-K Mg 12+0+42+2	kg							800	800	800
2036	NK 14+0+24+2MgO+25SO3	kg	6300				3000		800	10100	17300
586	Patentkali	kg	1400							1400	1400
2005	Top Organic Bloembollen Fe 3+2.1+3	kg			14000			4000		18000	45000
2130	Top Soil Defence 0.2+0+1.6	liter					200000	400	400	200800	200910
1226	Unika Calcium 14+0+24+12 CaO	kg							3200	3200	5550

MILIEUCLUSTERS

Onbedekt											
224	BOLLENTEELT TULP	m2	110000	110000	110000	110000	110000	110000	110000	110000	110000
228	BOLLENTEELT HYACINT	m2	91500	91500	91500	91500	91500	91500	91500	91500	91500
232	BOLLENTEELT NARCIS	m2	37000	37000	37000	37000	37000	37000	37000	37000	37000
234	KNOLLENTEELT ZANTEDESCHIA	m2	120000	120000	120000	120000	120000	120000	120000	120000	120000
Subtotaal			358500	358500	358500	358500	358500	358500	358500	358500	358500
Overige											
200	DROGEN/BEWAREN Plantgoed (Cel)	m3	4760	4760	4760	4760	4760	4760	4760	4760	4760
Gecertificeerd uitgangsmateriaal											
663	MPS-ABC gecertif. Uitgangsmat. onbedekt	m2	358500	358500	358500	358500	358500	358500	358500	358500	358500

ALGEMENE VRAGENLIJST

MPS-Mind

Oppervlakte water

3900 Wat is de afstand van uw perceelgrens tot het dichtstbijzijnde oppervlaktewater? < 250 meter

Afscherming van de teelt

3910 Is deze deelregistratie over meer dan 95% bedekte teelt? nee

3901 Wat is het percentage bedekte teelt op deze lokatie 0 - 25% bedekte teelt

OVERZICHT INGEVOERDE GEGEVENS (Vervolg)

MPS-bedrijfsnummer: **804464/01**
Bedrijfsnaam: Firma G.J. Duineveld en Zonen (totaalbedrijf)

Tijdvak: Periode 8-2016 t/m Periode 7-2017
Versie: 12-9-2017

ALGEMENE VRAGENLIJST

MPS-Mind

3909 Heeft u alle grenzen van uw perceel aan oppervlaktewater voorzien van een vanggewas, (levend) windscherm, of teeltvrije zone van minimaal 3 meter? ja

Helling van het perceel

3902 Wat is de maximale helling voorkomend binnen deze deelregistratie eenheid als gevolg van heuvelachtig landschap? vlak

Uitspoeling naar grondwater

3903 Vindt er op meer dan 95% van de oppervlakte recirculatie plaats van al het water (minder dan 3% spuien)? Nee

3904 Wat is over uw percelen de minimale diepte van het grondwater? <= 3 meter

3905 Wat is het laagst voorkomende organische stofgehalte van de grond binnen deze deelregistratie? < 1,5%

MPS-OEX

Gevelscherm:

3950 Wordt gedurende de nacht tijdens belichten de gevel geschermd? Nee

Bovenschermd:

3951 Wordt gedurende de nacht tijdens belichten met bovenscherm geschermd? Nee

CO2

3953 Past u CO2 dosering toe? Nee

Substraat

3957 Is uw bedekte teelt een teelt van snijbloemen op substraat? Nee

Diffuus licht

3961 Heeft u diffuus glas op een kas?

3963 Heeft u diffuse folie op een folie-kas?

3965 Heeft u een diffuus scherm in een kas?

3967 Gebruikt u een diffuus krijtmiddel op een kas?

Afvalmanagement

41 Wordt organisch afval verantwoord verwerkt/afgevoerd? Ja

42 Wordt papier verantwoord verwerkt/afgevoerd? Ja

43 Wordt kunststof/plastic afval verantwoord verwerkt/afgevoerd? Ja

OVERZICHT INGEVOERDE GEGEVENS

MPS-bedrijfsnummer: **804464/01**
 Bedrijfsnaam: Firma G.J. Duineveld en Zonen (totaalbedrijf)

Tijdvak: Periode 8-2016 t/m Periode 7-2017
 Versie: 12-9-2017

Code	Omschrijving	Eenheid	Periode 8	Periode 9	Periode 10	Periode 11	Periode 12	Periode 13	Subtotaal
FORMULIER INGELEVERD			ja	ja	ja	ja	ja	ja	
GEWASBESCHERMINGSMIDDELEN									
5952	11E Olie	ml		200000	233000				433000
10218	2.4 D-amine	ml		7750					7750
11483	Admire	gram					320		320
11078	Agrichem asulam 2	ml							
777303	Agrifirm Formule Plus	ml			43250	32			43282
11585	Allure vloeibaar	ml							
11767	Amistar	ml			15000				15000
777258	BioFeed Start	ml			50000				50000
10104	Captosan 500 SC	ml		85000	91500	57700	15900		250100
3992	Certis chloor ipc 40 % vloeibaar	ml							
12504	Collis	ml			62500				62500
777460	Concrete HF	ml							
10372	Datura (Brabant linuron flowable)	ml							
10318	Dithane DG NewTec	gram	10000	40000	20000				70000
12824	Fenomenal	gram							
15274	FireBlocker	ml							
10866	Focus plus	ml							
12229	Frupica SC	ml	7000						7000
13016	Fythane DG	gram	50000		10000				60000
12809	Gazelle	gram	4700	4600	3450				12750
11230	Glyphogan	ml		40000					40000
12629	Goltix SC	ml							
8629	Goltix WG	gram							
13884	HF Mancozeb DG	gram	40000	20000					60000
5134	Intruder (Brabant chloor-IPC vl.)	ml							
777461	Kantor	ml							
11014	Karate	ml							
12972	Kohinor 70 WG	gram							
13831	Kohinor 700 WG	gram	77	77	77	77	77	77	462
13832	Luna Privilege	ml			12000				12000
13586	Milcozeb DG	gram		40000	20000				60000
13864	Mirador 250 SC	ml							
11341	Monarch	ml			25000	52900	3000		80900
13404	Movento	ml							
10421	Penncozeb DG	gram							
12585	Primstar	ml		3000					3000
12175	Primus	ml							

OVERZICHT INGEVOERDE GEGEVENS (Vervolg)

MPS-bedrijfsnummer: **804464/01**
 Bedrijfsnaam: Firma G.J. Duineveld en Zonen (totaalbedrijf)

Tijdvak: Periode 8-2016 t/m Periode 7-2017
 Versie: 12-9-2017

Code	Omschrijving	Eenheid	Periode 8	Periode 9	Periode 10	Periode 11	Periode 12	Periode 13	Subtotaal
------	--------------	---------	--------------	--------------	---------------	---------------	---------------	---------------	-----------

GEWASBESCHERMINGSMIDDELEN (Vervolg)

12228	Pyramin DF	gram							
11098	Rizolex vloeibaar	ml			50000	105750	4000		159750
13865	Roundup Ultimate	ml					15000	9000	24000
8928	Rovral aquaflor	ml							
12970	Rudis	ml				23300			23300
12955	Securo	ml			70000	149100	25400		244500
12630	Signum	gram	15000	20000					35000
13168	Spirit	ml							
11567	Sportak EW	ml		15000	52700		7050		74750
10766	Stomp 400 SC	ml							
14880	Sumi-Alpha 2.5 EC	ml	8000	11800	11700				31500
10211	Sumicidin super	ml	11550	8000	12000				31550
13525	SYN-Formaline 37%	gram		125250	170600	278000			573850
12757	Teppeki	gram	1550						1550
7211	Topsin M Ultra (vloeibaar)	ml		56300	70000	92750	20900		239950
11216	Touchdown	ml					4300		4300
12552	Touchdown Quattro	ml		30000					30000
10560	Tridex DG	gram			30000				30000
7737	U46 MCPA	ml		20800					20800
14881	Wing P	ml							

WATER

21	Watergift	m3	1000						1000
----	-----------	----	------	--	--	--	--	--	------

ENERGIE

1	Gasverbruik (Totaal)	m3	25647	22177	7314	8890	8890	10043	82961
2	Omrekeningsfactor gasdruk		1,000	1,000	1,000	1,000	1,000	1,000	
3	Calorische waarde		1,000	1,000	1,000	1,000	1,000	1,000	
4	Elektriciteit verbr. (Totaal)	kWh	70036	63545	45296	24229	58558	48029	309693

MESTSTOFFEN

1697	ACS Koper 500	kg	20	34	35				89
1340	Agroblen 39+0+0	kg							
2073	Bio gips	kg							
1448	CuForte	liter							
1299	DCM mix 5 10+6+8+3Mg0	kg			500				500
885	DCM Vivisol	kg			2000				2000

OVERZICHT INGEVOERDE GEGEVENS (Vervolg)

MPS-bedrijfsnummer: **804464/01**
 Bedrijfsnaam: Firma G.J. Duineveld en Zonen (totaalbedrijf)

Tijdvak: Periode 8-2016 t/m Periode 7-2017
 Versie: 12-9-2017

Code	Omschrijving	Eenheid	Periode 8	Periode 9	Periode 10	Periode 11	Periode 12	Periode 13	Subtotaal
------	--------------	---------	--------------	--------------	---------------	---------------	---------------	---------------	-----------

MESTSTOFFEN (Vervolg)

543	Kalkammonsalpeter	kg							
549	Kieseriet (gekorreld)	kg							
626	Multi-K Mg 12+0+42+2	kg							
2036	NK 14+0+24+2MgO+25SO3	kg						7200	7200
586	Patentkali	kg							
2005	Top Organic Bloembollen Fe 3+2.1+3	kg			26000	1000			27000
2130	Top Soil Defence 0.2+0+1.6	liter			110				110
1226	Unika Calcium 14+0+24+12 CaO	kg	2050	300					2350

MILIEUCLUSTERS

	Onbedekt								
224	BOLLENTEELT TULP	m2	110000	110000	110000	110000	110000	110000	110000
228	BOLLENTEELT HYACINT	m2	91500	91500	91500	91500	91500	91500	91500
232	BOLLENTEELT NARCIS	m2	37000	37000	37000	37000	37000	37000	37000
234	KNOLLENTEELT ZANTEDESCHIA	m2	120000	120000	120000	120000	120000	120000	120000
	Subtotaal		358500	358500	358500	358500	358500	358500	358500
	Overige								
200	DROGEN/BEWAREN Plantgoed (Cel)	m3	4760	4760	4760	4760	4760	4760	4760
	Gecertificeerd uitgangsmateriaal								
663	MPS-ABC gecertif. Uitgangsmat. onbedekt	m2	358500	358500	358500	358500	358500	358500	358500

CO2 Indicator

MPS-bedrijfsnummer: **804464/01**
Bedrijfsnaam: Firma G.J. Duineveld en Zonen

Tijdvak: Periode 8-2016 t/m Periode 7-2017
Versie: 12-9-2017

Overzicht CO2-emissie per energiebron per jaar (x 1000 kg)

Code		CO2 produktie (x 1000)
1	Gasverbruik (Totaal)	202
4	Elektriciteit verbr. (Totaal)	176
Totaal		378

Overzicht CO2-emissie per periode (x 1000 kg)

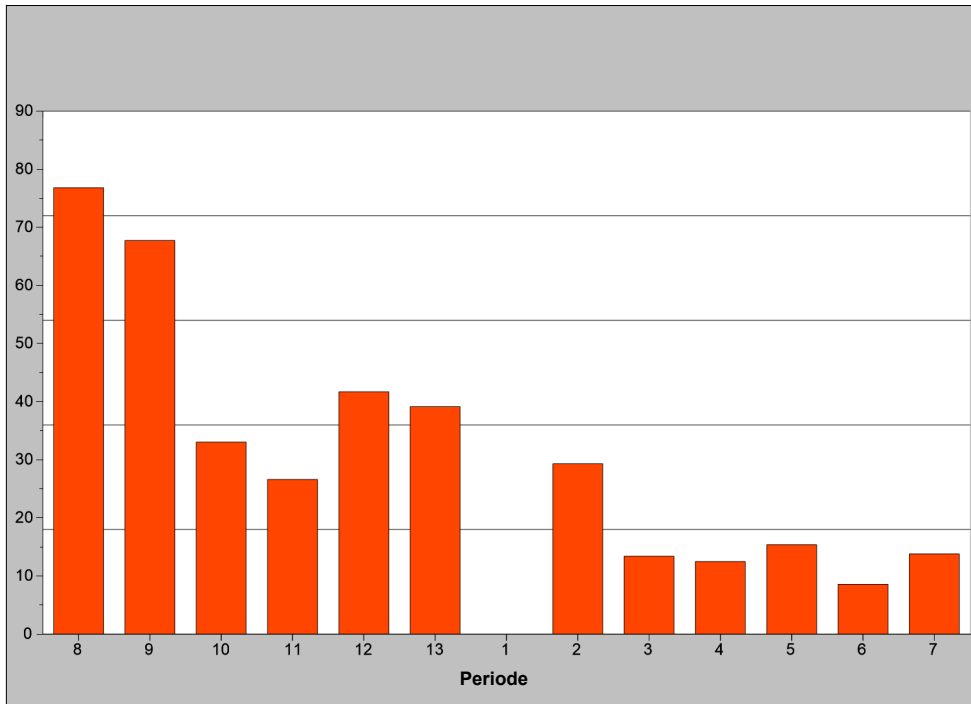

Disclaimer: Bovenstaande tabel en grafiek zijn bedoeld om inzicht te verschaffen in de CO2-uitstoot op bedrijfsniveau. De getoonde CO2-uitstoot is gebaseerd op het energieverbruik in GJ en (inter) nationaal geaccepteerde rekenregels. De berekening van de hoeveelheid GJ vindt plaats op basis van de rekensystematiek van MPS voor de op het bedrijf gebruikte (fossiele) brandstoffen en de ingekochte en verkochte elektriciteit en warmte. Het overzicht dient alleen ter ondersteuning van de eigen bedrijfsvoering. Er kunnen geen rechten aan worden ontleend en het kan ook niet worden gebruikt voor andere doeleinden. In samenwerking met (inter)nationale stakeholders en onderzoeksinstellingen werkt MPS aan verdere ontwikkelingen op CO2 gebied, waarbij de aandacht met name uitgaat naar CO2-uitstoot in de transportketen en de CO2-uitstoot per hoeveelheid fysieke productie.