

Over alt og alle

T/M: Christian Hesselberg

Vers 1
E sus4

F#m

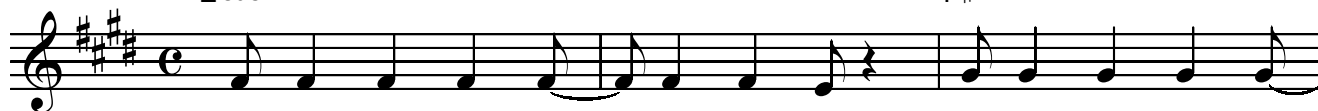

Himm - el - en med al - le stjer - ner, jor - den u - ni - ver -
Hver en dag, ja al - le tid - er, er i di - ne hen -

A2

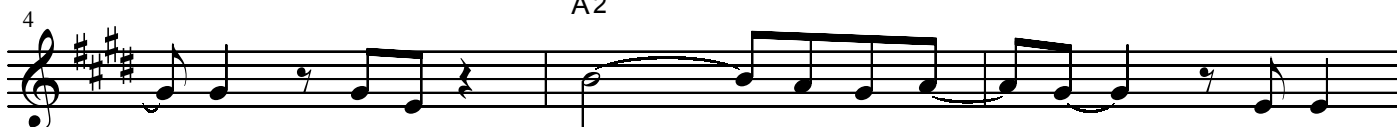

set, er alt skapt av deg, Her - re, du er
der. Du er - Her - re - nes Her - re, du står

Bridge
A



ov - er alt og al - le. Tenk det u - tro - li - ge
ov - er alt og al - le.

F#m7

C#m

B

A



at Gud den All - mek - tig - e of - ret sin e - gen sønn

F#m7

C#m

F#

A



slik at vi kan kom - me helt - fram til Ham.

Refreng

E

A



For en Gud vi ha - ar, en fan - ta -

F#m

A

E

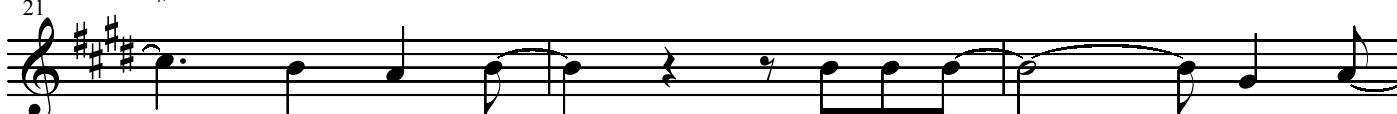

a - stisk Far. For en nå - - - - de gitt

24 **A** **F#m** **A**
 oss, vi får ka - - - lle - es barn.

27 **F#** **A**
 Et e - vig venn - skap har vi med Gud, -

30 **E** **Vers 2**
E sus4
 Den All - mek - tig - e. Ov - er hver en makt

33 **F#m7**
 og myn - dig - het står du og tro - ner, du re -

36 **A2** **F#m7**
 gje - ren - de Her - re, du er o - ver alt og al - le.

40 **E sus4** **F#m7**
 Hver en dag, ja al - le ti - der, er i di - ne hen -

43 **A2**
 der. Du er Her - ren - es He - re. Du er

46 **F#m7** **C del** **E**
 o - ove alt og al - le For en kjær - - - lig - he -
 Da du sen - - - dte Je -

50

F#m E/G# A

et du har kom me - et - me - ed.
 sus for å dø i vårt ste - ed.

Forslag til gang

- Vers 1
- Bridge
- Refreng
- Vers 2
- Bridge
- Refreng x 2
- C del
- Refreng x 2